

Rapport de repérage des matériaux et produits contenant de l'amiante avant réalisation de travaux dans un immeuble bâti

Selon le Décret 2017-899 du 9 mai 2017, pris en application de l'article L.4412-2 du Code du travail. Méthodologie d'intervention et contenu du rapport selon l'arrêté du 16 juillet 2019 relatif au repérage de l'amiante avant certaines opérations dans les immeubles bâtis, selon l'arrêté du 14 Décembre 2021 et selon la norme NF X 46-020 d'août 2017 (2ème tirage) "Repérage des matériaux et produits contenant de l'amiante dans les immeubles bâtis – Mission et méthodologie."

A - RENSEIGNEMENTS ADMINISTRATIFS



A-1 DÉSIGNATION DE L'IMMEUBLE

Adresse : 5 Rue des Lacs 18240 BELLEVILLE-SUR-LOIRE

Référence client : BVIL-MI_BVIL-MI-5L_007487

Désignation : BVIL-MI_BVIL-MI-5L_007487_SA D'H.L.M.
FRANCE LOIRE

Date de construction : En 2020

A-3 OPÉRATEUR DE REPÉRAGE

Nom : AUPETIT MATHIS

Accompagnateur : GUILLOU MELVIL (0 800 400 100)

Date de repérage : 26/10/2023

Numéro attestation : CPDI6337

Délivré le : 12/04/2022

Le présent rapport est établi par une personne dont les compétences sont certifiées par ICERT - Parc d'Affaires, Espace Performance – Bât K - 35760 ST Grégoire



A-2 PROPRIÉTAIRE / DONNEUR D'ORDRE

Propriétaire :
Société SA D'H.L.M. FRANCE LOIRE
33 Rue du Faubourg de Bourgogne - CS 51557
45000 ORLEANS

Donneur d'ordre :
Société SA D'H.L.M. FRANCE LOIRE
33 Rue du Faubourg de Bourgogne - CS 51557
45000 ORLEANS

A-4 SOCIÉTÉ

Société & Siret : AC Environnement (N° 44135591400298)

Date du rapport : 16/11/2023

Assurance : HDI Global SE 76208471-30015

A Riorges, le 16/11/2023

PRÉSENCE D'AMIANTE DANS LE CADRE DE LA MISSION

Oui

PRÉSENCE DE LOCAUX OU PARTIES DE LOCAUX NON VISITÉS ET OU
DE COMPOSANTS OU PARTIES DE COMPOSANTS NON INSPECTÉS

Non

Le présent rapport ne peut être reproduit que dans son intégralité.

B - SOMMAIRE

A - Renseignements administratifs

- A-1 - Désignation de l'immeuble
- A-2 - Propriétaire / Donneur d'ordre
- A-3 - Opérateur de repérage
- A-4 - Société

B - Sommaire

C - Locaux ou parties de locaux et composants ou parties de composant

- C-1 - Locaux visités
- C-2 - Locaux ou partie(s) de locaux non visité(s) et composant(s) ou partie(s) de composant non inspecté(s)

D- Etude préalable

- D-1 - Descriptif des travaux envisagés
- D-2 - Périmètre du bâtiment concerné
- D-3 - Objectif de la mission
- D-4 - Document(s) mis à disposition
- D-5 - Périmètre et programme de repérage de l'opérateur
- D-6 - Motifs de réduction ou d'augmentation du nombre de prélèvements
- D-7 - Adjonction(s) ou exclusion(s) par rapport à la norme NF 46-020
- D-8 - Conditions existantes au moment du prélèvement

E - Conditions de repérage

- E-1 - Modalités de repérage
- E-2 - Moyens d'investigation
- E-3 - Obligations de communication du rapport de repérage

F - Conclusions

- F-1 - Conclusion(s) du présent rapport de repérage
- F-2 - Réserves / Commentaires

G - Grille de résultats du repérage

Annexes

- Annexe : Plans
- Annexe : Reportage photographique
- Annexe : Grille d'évaluation de l'état de conservation
- Annexe : Prélèvements et analyses

C - LOCAUX OU PARTIE(S) DE LOCAUX ET COMPOSANT(S) OU PARTIE(S) DE COMPOSANT

C-1 LISTE DES LOCAUX VISITÉS

RDC - logement 5 - Vol 1 (Espace extérieur privatif)	RDC - logement 5 - Vol 2 (dégagement)
RDC - logement 5 - Vol 3 (séjour)	RDC - logement 5 - Vol 4 (cuisine)
RDC - logement 5 - Vol 5 (WC)	RDC - logement 5 - Vol 6 (autre local privatif)
RDC - logement 5 - Vol 7 (Parking couvert privatif)	R+1 - logement 5 - Vol 8 (dégagement)
R+1 - logement 5 - Vol 9 (autre local privatif)	R+1 - logement 5 - Vol 10 (chambre 1)
R+1 - logement 5 - Vol 11 (chambre 2)	R+1 - logement 5 - Vol 12 (autre local privatif)
R+1 - logement 5 - Vol 13 (Salle de bains)	

C-2 LOCAUX OU PARTIE(S) DE LOCAUX NON VISITÉ(S) ET COMPOSANT(S) OU PARTIE(S) DE COMPOSANT NON INSPECTÉ(S)

Localisation / Désignation	Justification	Investigation complémentaire restant à réaliser
Sans objet	Sans objet	Sans objet

D - ÉTUDE PRÉALABLE

D-1 PROGRAMME DE TRAVAUX DU DONNEUR D'ORDRE

TRAVAUX ÉNERGÉTIQUES

- o Reprise isolation thermique par l'intérieur (uniquement MI à Etage types 2 et 3: Rampant, bas de rampant et plancher bas de rampant)
- o Remplacement de l'installation de ventilation par une VMC simple flux hygro B (toutes les MI)
- o Mise en place de pompe à chaleur Air-Air (toutes les MI)

TRAVAUX D'ACCESSIBILITÉS

- o Reprise de seuil (uniquement les MI de plain-pied Type 1)
- o Remplacement de porte d'entrée (uniquement les MI de plain-pied Type 1)

TRAVAUX STRUCTURELS

- o Renforcement du plancher haut RdC (uniquement sur 8 MI)

TRAVAUX DE CONFORT/QUALITÉ

- o Reprise de plâtrerie et de menuiserie intérieure suite reprise structurelle
- o Remplacement de revêtement de sol suite reprise structurelle
- o Mise en peinture suite reprise structurelle
- o Dépose / repose de porte de garage
- o Révision de la couverture et démoissage
- o Remplacement des dessous de toiture
- o Révision et mise en peinture des boiserie extérieures (Volets et chiens assis)
- o Reprise d'une terrasse (uniquement 1 MI)
- o Modification réseau/fourreau pour raccordement fibre optique

En résumé, les travaux impacteront l'ensemble des éléments extérieurs ainsi que l'intérieur (murs et du sol au plafond,...).

D-2 PÉRIMÈTRE DU BATIMENT CONCERNÉ DÉFINI PAR LE DONNEUR D'ORDRE

le périmètre concerne le logement et son extérieur

D-3 OBJECTIF DE LA MISSION

Ce repérage a pour objectif d'identifier et localiser les matériaux et produits contenant de l'amiante incorporés ou faisant indissociablement corps avec l'immeuble ou la partie d'immeuble sur lequel des travaux sont programmés.

D-4 DOCUMENTS MIS A DISPOSITION PAR LE DONNEUR D'ORDRE

Aucun

D-5 PROGRAMME ET PÉRIMÈTRE DE REPÉRAGE DÉFINI PAR L'OPÉRATEUR DE REPÉRAGE

Sur la base de la liste en annexe 1 de l'arrêté du 16 juillet 2019, ainsi que sur la base des informations transmises par le donneur d'ordre et après étude du périmètre et du programme de travaux envisagé, nous avons inspecté tous les matériaux ou produits susceptibles de contenir de l'amiante affectés par les travaux pour les ouvrages ou composants de la construction

Ouvrage ou composant de la construction inspecté	Plan de l'immeuble	Locaux	Localisation
Façades	RDC - logement 5	Vol 1 (Espace extérieur privatif)	
Parois verticales intérieures et enduits	RDC - logement 5	Vol 2 (dégagement) - Vol 3 (séjour) - Vol 4 (cuisine) - Vol 5 (WC) - Vol 6 (autre local privatif) - Vol 7 (Parking couvert privatif)	
Plafond et faux-plafonds	RDC - logement 5	Vol 2 (dégagement) - Vol 3 (séjour) - Vol 4 (cuisine) - Vol 5 (WC) - Vol 6 (autre local privatif)	
Revêtement de sol	RDC - logement 5	Vol 2 (dégagement) - Vol 3 (séjour) - Vol 4 (cuisine) - Vol 5 (WC) - Vol 6 (autre local privatif) - Vol 7 (Parking couvert privatif)	
Revêtement de mur	RDC - logement 5	Vol 4 (cuisine) - Vol 6 (autre local privatif)	
Parois verticales intérieures et enduits	R+1 - logement 5	Vol 8 (dégagement) - Vol 9 (autre local privatif) - Vol 10 (chambre 1) - Vol 11 (chambre 2) - Vol 12 (autre local privatif) - Vol 13 (Salle de bains)	
Plafond et faux-plafonds	R+1 - logement 5	Vol 8 (dégagement) - Vol 9 (autre local privatif) - Vol 10 (chambre 1) - Vol 11 (chambre 2) - Vol 12 (autre local privatif) - Vol 13 (Salle de bains)	
Revêtement de sol	R+1 - logement 5	Vol 8 (dégagement) - Vol 9 (autre local privatif) - Vol 10 (chambre 1) - Vol 11 (chambre 2) - Vol 12 (autre local privatif) - Vol 13 (Salle de bains)	
Revêtement de mur	R+1 - logement 5	Vol 13 (Salle de bains)	

D-6 MOTIF(S) AYANT PU CONDUIRE A RÉDUIRE OU AUGMENTER LE NOMBRE DE PRÉLÈVEMENTS TEL QU'INDIQUÉ EN ANNEXE A DE LA NORME NF 46-020 POUR CHACUN DES MATÉRIELUX ET PRODUITS REPÉRÉS

Néant.

D-7 ADJONCTION(S) OU EXCLUSIONS PAR RAPPORT A LA NORME NF 46-020

Néant.

D-8 CONDITIONS EXISTANTES AU MOMENT DU PRÉLÈVEMENT SUSCEPTIBLES
D'INFLUENCER L'INTERPRÉTATION DES RÉSULTATS DES ANALYSES

Néant.

E - CONDITIONS DE REPÉRAGE

E-1 MODALITÉS DE REPÉRAGE

Dans un premier temps, dans le périmètre des travaux, et selon le programme de repérage découlant du programme des travaux envisagés, l'opérateur de repérage recherche la présence de Matériaux et Produits Susceptibles de Contenir de l'Amiante (MPSCA) faisant indissociablement corps avec le bâti et qui seront sollicités directement ou indirectement par les travaux. Ces MPSCA correspondent entre autre aux parties d'ouvrages ou de composants à inspecter ou à sonder de la « Liste non exhaustive des matériaux ou produits susceptibles de contenir de l'amiante à repérer » de l'annexe 1 de l'arrêté du 16 juillet 2019 relatif au repérage de l'amiante avant certaines opérations dans les immeubles bâtis. Toutefois, cette liste n'étant pas exhaustive, s'il a connaissance d'autres MPSCA, il les repère également.

L'inspection des ouvrages doit être exhaustive. Le repérage peut nécessiter des sondages destructifs ou des démontages particuliers. Par exemple, il convient de procéder aux investigations suivantes :

- les pléniums doivent être inspectés ;
- les gaines techniques doivent être contrôlées ;
- les cloisons démontables doivent être examinées (têtes, pieds et joints de la cloison, réservations) ;
- les éléments de façade, gaines maçonnées, joints de cloisons devront être sondés ou démontés s'il y a présomption de présence de matériaux contenant de l'amiante.

L'ensemble du périmètre du bâtiment concerné par les travaux doit être visité et inspecté. En cas de défaut d'accessibilité du fait du donneur d'ordre et alors que l'opérateur lui a au préalable demandé les moyens d'accès adaptés (démontage spécifique, ouverture de gaine ou de volume vide sans accès prévu, fourniture de nacelle, etc.), l'opérateur rédigera un pré-rapport.

Lorsque, dans des cas très exceptionnels et qui doivent être justifiés, certaines parties d'ouvrages ne sont pas accessibles avant que les travaux ne commencent, l'opérateur de repérage rédige un rapport dans lequel il émet les réserves correspondantes et préconise les investigations approfondies complémentaires qui devront être réalisées entre les différentes étapes des travaux.

Il examine de façon exhaustive tous les locaux et parties de locaux situés dans le périmètre des travaux. La définition de zones présentant des similitudes d'ouvrage permet d'optimiser le nombre de prélèvements qui sont transmis pour analyse. Les sondages itératifs et comparatifs permettent de déterminer les limites et l'étendue des zones présentant des similitudes d'ouvrage.

Dans un second temps, et pour chacun des ouvrages ou composants repérés, en fonction des informations dont il dispose et de sa connaissance des matériaux et produits utilisés, il atteste, le cas échéant, de la présence ou de l'absence d'amiante. En cas de doute et selon les prescriptions réglementaires et normatives il détermine les prélèvements et analyses de matériaux nécessaires pour conclure.

Conformément aux prescriptions de l'arrêté du 16 juillet 2019 et de la norme NF X46-020 d'août 2017 (2ème tirage), les analyses des échantillons de ces produits et matériaux sont réalisées couches par couches par un organisme accrédité par le COFRAC.

L'opérateur de repérage veille à la traçabilité des échantillons prélevés : ces échantillons sont repérés de manière que les ouvrages dans lesquels ils ont été prélevés puissent être identifiés.

E-2 MOYENS D'INVESTIGATION

Pour la réalisation de notre repérage, nos moyens d'investigations mis en œuvre garantissent la réalisation d'investigations approfondies destructives et non destructives, telles que :

- Dépose de certains blocs prises pour examiner la composition interne des cloisons.
- Dépose des éléments de finition (plinthes, couvre-joints, etc) des cloisons démontables pour examiner les têtes, pieds et joints de ces cloisons.
- Détermination des sondages destructifs ou les démontages particuliers nécessaires pour permettre d'accéder aux matériaux susceptibles de contenir de l'amiante (élément de façade, gaine maçonnée, joint de cloisons, etc). Dans le cas où le risque de découverte de matériaux et produits friables contenant de l'amiante est probable, les moyens de prévention adéquats devront être mis en œuvre.
- Classement des matériaux et produits selon leurs caractéristiques.
- Prélèvements pour déterminer par analyse, lorsque les marquages des matériaux ou les documents consultés par l'opérateur de repérage ne lui ont pas permis de conclure, la présence effective d'amiante dans des matériaux et produits susceptibles d'en contenir.

E-3 OBLIGATIONS DE COMMUNICATION DU RAPPORT DE REPERAGE

Le présent rapport est à communiquer à toute personne physique ou morale amenée à concevoir, organiser ou exécuter des travaux dans l'immeuble bâti.

Il est rappelé en outre les dispositions de l'article 11 de l'arrêté du 16/07/2019 :

« Si le donneur d'ordre n'est pas le propriétaire de l'immeuble bâti concerné par la mission de repérage, il adresse à ce dernier une copie du rapport établi par l'opérateur de repérage. En cas de mission de repérage portant sur une partie privative d'un immeuble collectif à usage d'habitation, son propriétaire met à jour le contenu du « dossier amiante - parties privatives » (DAPP) prévu au I de l'article R. 1334-29-4 du code de la santé publique, en y intégrant les données issues du rapport ou du pré-rapport de repérage amiante avant travaux. Il tient à disposition et communique ce DAPP, ainsi complété, selon les modalités prévues au II de l'article R. 1334-29-4 du code de la santé publique.

En cas de mission de repérage portant sur les parties communes d'un immeuble collectif à usage d'habitation ou sur un immeuble non utilisé à fin d'habitation, son propriétaire met à jour le contenu du « dossier technique amiante » (DTA) prévu au I de l'article R. 1334-29-5 du code de la santé publique ainsi que de sa fiche récapitulative, en y intégrant les données issues du rapport ou du pré-rapport de repérage amiante avant travaux. Il tient à disposition et communique ce DTA, ainsi complété, selon les modalités prévues au II de l'article R. 1334-29-5 du code de la santé publique.

En cas de mission de repérage portant sur tout ou partie d'un immeuble d'habitation ne comprenant qu'un seul logement, son propriétaire conserve le rapport ou le pré-rapport restituant les conditions de réalisation et les conclusions de cette recherche d'amiante avant travaux. Il communique ce rapport ou ce pré-rapport, sur leur demande, à toute personne physique ou morale appelée à effectuer des travaux dans l'immeuble bâti ainsi qu'aux agents de contrôle de l'inspection du travail mentionnés à l'article L. 8211-1 du code du travail, aux agents du service de prévention des organismes de sécurité sociale et, en cas d'opération relevant du champ de l'article R. 4534-1 du code du travail, de l'organisme professionnel de prévention du bâtiment et des travaux publics. »

F - CONCLUSIONS

F-1 CONCLUSIONS(S) DU PRÉSENT RAPPORT DE REPÉRAGE

Dans le cadre de la mission objet du présent rapport, il a été repéré des matériaux et produits contenant de l'amiante.

Localisation	Catégorie	Composant	Partie de composant	Sur avis / réf pré.
Vol 6 (autre local privatif)	Revêtement de sol	Revêtement de sol	Dalles plastiques	P3
Vol 2 (dégagement)	Revêtement de sol	Revêtement de sol	Dalles plastiques	P3
Vol 3 (séjour)	Revêtement de sol	Revêtement de sol	Dalles plastiques	P3
Vol 6 (autre local privatif)	Revêtement de sol	Revêtement de sol	Colle bitumeuse	P4
Vol 2 (dégagement)	Revêtement de sol	Revêtement de sol	Colle bitumeuse	P4
Vol 3 (séjour)	Revêtement de sol	Revêtement de sol	Colle bitumeuse	P4
Vol 5 (WC)	Revêtement de sol	Revêtement de sol	Dalles plastiques	P8 Phase 2
Vol 4 (cuisine)	Revêtement de sol	Revêtement de sol	Dalles plastiques	P8 Phase 2
Vol 5 (WC)	Revêtement de sol	Revêtement de sol	Colle bitumeuse	P9
Vol 4 (cuisine)	Revêtement de sol	Revêtement de sol	Colle bitumeuse	P9

F-2 RÉSERVES / COMMENTAIRES

Exhaustivité des volumes sous doublages (Encoffrements, faux-plafonds, parquets, revêtements de sol, mur et plafond, bardages, doublages Placoplatre, isolations, calorifugeages, joints de menuiserie, etc.), un seul et même sondage étant représentatif d'une zone homogène (Norme NF X 46-020).



GRILLE DE RÉSULTAT DU REPÉRAGE

R+1 - logement 5

Localisation	Categorie	Composant	Partie de composant	Réf action	Description	Précision	Ref photo	Ref prél.	Descriptif	Résultat	Conclusion
Vol 8 (dégagement)	Plafond et faux-plafonds	Plafonds	Jonction entre panneaux préfabriqués	S3	Sondage et extension de la ZPSO du prélèvement P1		002ER685899 n°1 - 1	P1	Peinture / Enduit / Papier / Enduit / Carton / Plâtre - Effritable / Effritable / Souple Fibreux / Effritable / Souple Fibreux / Effritable - Blanc / Blanc / Beige / Blanc / Marron / Blanc	Négatif	Négatif sur analyse
Vol 9 (autre local privatif)	Plafond et faux-plafonds	Plafonds	Jonction entre panneaux préfabriqués	S4	Sondage et extension de la ZPSO du prélèvement P1		002ER685899 n°1 - 1	P1	Peinture / Enduit / Papier / Enduit / Carton / Plâtre - Effritable / Effritable / Souple Fibreux / Effritable / Souple Fibreux / Effritable - Blanc / Blanc / Beige / Blanc / Marron / Blanc	Négatif	Négatif sur analyse
Vol 10 (chambre 1)	Plafond et faux-plafonds	Plafonds	Jonction entre panneaux préfabriqués	S5	Sondage et extension de la ZPSO du prélèvement P1		002ER685899 n°1 - 1	P1	Peinture / Enduit / Papier / Enduit / Carton / Plâtre - Effritable / Effritable / Souple Fibreux / Effritable / Souple Fibreux / Effritable - Blanc / Blanc / Beige / Blanc / Marron / Blanc	Négatif	Négatif sur analyse



Amiante

R+1 - logement 5

Localisation	Categorie	Composant	Partie de composant	Réf action	Description	Précision	Ref photo	Ref prél.	Descriptif	Résultat	Conclusion
Vol 11 (chambre 2)	Plafond et faux-plafonds	Plafonds	Jonction entre panneaux préfabriqués	S6	Sondage et extension de la ZPSO du prélèvement P1		002ER685899 n°1 - 1	P1	Peinture / Enduit / Papier / Enduit / Carton / Plâtre - Effritable / Effritable / Souple Fibreux / Effritable / Souple Fibreux / Effritable - Blanc / Blanc / Beige / Blanc / Marron / Blanc	Négatif	Négatif sur analyse
Vol 12 (autre local privatif)	Plafond et faux-plafonds	Plafonds	Jonction entre panneaux préfabriqués	S7	Sondage et extension de la ZPSO du prélèvement P1		002ER685899 n°1 - 1	P1	Peinture / Enduit / Papier / Enduit / Carton / Plâtre - Effritable / Effritable / Souple Fibreux / Effritable / Souple Fibreux / Effritable - Blanc / Blanc / Beige / Blanc / Marron / Blanc	Négatif	Négatif sur analyse
Vol 8 (dégagement) - Vol 9 (autre local privatif) - Vol 10 (chambre 1) - Vol 11 (chambre 2) - Vol 12 (autre local privatif)	Plafond et faux-plafonds	Plafonds	Jonction entre panneaux préfabriqués	S3 - S4 - S5 - S6 - S7	Sondage et extension de la ZPSO du prélèvement P1		002ER685899 n°1 - 1	P1	Peinture / Enduit / Papier / Enduit / Carton / Plâtre - Effritable / Effritable / Souple Fibreux / Effritable / Souple Fibreux / Effritable - Blanc / Blanc / Beige / Blanc / Marron / Blanc	Négatif	Négatif sur analyse



Amiante

R+1 - logement 5

Localisation	Categorie	Composant	Partie de composant	Réf action	Description	Précision	Ref photo	Ref prél.	Descriptif	Résultat	Conclusion
Vol 8 (dégagement)	Parois verticales intérieures et enduits	Cloisons légères ou préfabriquées	Jonction entre panneaux préfabriqués	S21	Sondage et extension de la ZPSO du prélèvement P2		002ER68 5899 n°2 - 1	P2	Peinture / Enduit / Papier / Enduit / Carton / Plâtre - Effritable / Effritable / Souple Fibreux / Effritable / Souple Fibreux / Effritable - Blanc / Blanc / Beige / Blanc / Marron / Blanc	Négatif	Négatif sur analyse
Vol 8 (dégagement)	Parois verticales intérieures et enduits	Cloisons légères ou préfabriquées	Jonction entre panneaux préfabriqués	S22	Sondage et extension de la ZPSO du prélèvement P2		002ER68 5899 n°2 - 1	P2	Peinture / Enduit / Papier / Enduit / Carton / Plâtre - Effritable / Effritable / Souple Fibreux / Effritable / Souple Fibreux / Effritable - Blanc / Blanc / Beige / Blanc / Marron / Blanc	Négatif	Négatif sur analyse
Vol 8 (dégagement)	Parois verticales intérieures et enduits	Cloisons légères ou préfabriquées	Jonction entre panneaux préfabriqués	S23	Sondage et extension de la ZPSO du prélèvement P2		002ER68 5899 n°2 - 1	P2	Peinture / Enduit / Papier / Enduit / Carton / Plâtre - Effritable / Effritable / Souple Fibreux / Effritable / Souple Fibreux / Effritable - Blanc / Blanc / Beige / Blanc / Marron / Blanc	Négatif	Négatif sur analyse



Amiante

R+1 - logement 5

Localisation	Categorie	Composant	Partie de composant	Réf action	Description	Précision	Ref photo	Ref prél.	Descriptif	Résultat	Conclusion
Vol 8 (dégagement)	Parois verticales intérieures et enduits	Cloisons légères ou préfabriquées	Jonction entre panneaux préfabriqués	S24	Sondage et extension de la ZPSO du prélèvement P2		002ER68 5899 n°2 - 1	P2	Peinture / Enduit / Papier / Enduit / Carton / Plâtre - Effritable / Effritable / Souple Fibreux / Effritable / Souple Fibreux / Effritable - Blanc / Blanc / Beige / Blanc / Marron / Blanc	Négatif	Négatif sur analyse
Vol 8 (dégagement)	Parois verticales intérieures et enduits	Cloisons légères ou préfabriquées	Jonction entre panneaux préfabriqués	S25	Sondage et extension de la ZPSO du prélèvement P2		002ER68 5899 n°2 - 1	P2	Peinture / Enduit / Papier / Enduit / Carton / Plâtre - Effritable / Effritable / Souple Fibreux / Effritable / Souple Fibreux / Effritable - Blanc / Blanc / Beige / Blanc / Marron / Blanc	Négatif	Négatif sur analyse
Vol 8 (dégagement)	Parois verticales intérieures et enduits	Cloisons légères ou préfabriquées	Jonction entre panneaux préfabriqués	S26	Sondage et extension de la ZPSO du prélèvement P2		002ER68 5899 n°2 - 1	P2	Peinture / Enduit / Papier / Enduit / Carton / Plâtre - Effritable / Effritable / Souple Fibreux / Effritable / Souple Fibreux / Effritable - Blanc / Blanc / Beige / Blanc / Marron / Blanc	Négatif	Négatif sur analyse



R+1 - logement 5

Localisation	Categorie	Composant	Partie de composant	Réf action	Description	Précision	Ref photo	Ref prél.	Descriptif	Résultat	Conclusion
Vol 12 (autre local privatif)	Parois verticales intérieures et enduits	Cloisons légères ou préfabriquées	Jonction entre panneaux préfabriqués	S27	Sondage et extension de la ZPSO du prélèvement P2		002ER68 5899 n°2 - 1	P2	Peinture / Enduit / Papier / Enduit / Carton / Plâtre - Effritable / Effritable / Souple Fibreux / Effritable / Souple Fibreux / Effritable - Blanc / Blanc / Beige / Blanc / Marron / Blanc	Négatif	Négatif sur analyse
Vol 12 (autre local privatif)	Parois verticales intérieures et enduits	Cloisons légères ou préfabriquées	Jonction entre panneaux préfabriqués	S28	Sondage et extension de la ZPSO du prélèvement P2		002ER68 5899 n°2 - 1	P2	Peinture / Enduit / Papier / Enduit / Carton / Plâtre - Effritable / Effritable / Souple Fibreux / Effritable / Souple Fibreux / Effritable - Blanc / Blanc / Beige / Blanc / Marron / Blanc	Négatif	Négatif sur analyse
Vol 12 (autre local privatif)	Parois verticales intérieures et enduits	Cloisons légères ou préfabriquées	Jonction entre panneaux préfabriqués	S29	Sondage et extension de la ZPSO du prélèvement P2		002ER68 5899 n°2 - 1	P2	Peinture / Enduit / Papier / Enduit / Carton / Plâtre - Effritable / Effritable / Souple Fibreux / Effritable / Souple Fibreux / Effritable - Blanc / Blanc / Beige / Blanc / Marron / Blanc	Négatif	Négatif sur analyse



Amiante

R+1 - logement 5

Localisation	Categorie	Composant	Partie de composant	Réf action	Description	Précision	Ref photo	Ref prél.	Descriptif	Résultat	Conclusion
Vol 12 (autre local privatif)	Parois verticales intérieures et enduits	Cloisons légères ou préfabriquées	Jonction entre panneaux préfabriqués	S30	Sondage et extension de la ZPSO du prélèvement P2		002ER68 5899 n°2 - 1	P2	Peinture / Enduit / Papier / Enduit / Carton / Plâtre - Effritable / Effritable / Souple Fibreux / Effritable / Souple Fibreux / Effritable - Blanc / Blanc / Beige / Blanc / Marron / Blanc	Négatif	Négatif sur analyse
Vol 9 (autre local privatif)	Parois verticales intérieures et enduits	Cloisons légères ou préfabriquées	Jonction entre panneaux préfabriqués	S31	Sondage et extension de la ZPSO du prélèvement P2		002ER68 5899 n°2 - 1	P2	Peinture / Enduit / Papier / Enduit / Carton / Plâtre - Effritable / Effritable / Souple Fibreux / Effritable / Souple Fibreux / Effritable - Blanc / Blanc / Beige / Blanc / Marron / Blanc	Négatif	Négatif sur analyse
Vol 9 (autre local privatif)	Parois verticales intérieures et enduits	Cloisons légères ou préfabriquées	Jonction entre panneaux préfabriqués	S32	Sondage et extension de la ZPSO du prélèvement P2		002ER68 5899 n°2 - 1	P2	Peinture / Enduit / Papier / Enduit / Carton / Plâtre - Effritable / Effritable / Souple Fibreux / Effritable / Souple Fibreux / Effritable - Blanc / Blanc / Beige / Blanc / Marron / Blanc	Négatif	Négatif sur analyse



Amiante

R+1 - logement 5

Localisation	Categorie	Composant	Partie de composant	Réf action	Description	Précision	Ref photo	Ref prél.	Descriptif	Résultat	Conclusion
Vol 9 (autre local privatif)	Parois verticales intérieures et enduits	Cloisons légères ou préfabriquées	Jonction entre panneaux préfabriqués	S33	Sondage et extension de la ZPSO du prélèvement P2		002ER68 5899 n°2 - 1	P2	Peinture / Enduit / Papier / Enduit / Carton / Plâtre - Effritable / Effritable / Souple Fibreux / Effritable / Souple Fibreux / Effritable - Blanc / Blanc / Beige / Blanc / Marron / Blanc	Négatif	Négatif sur analyse
Vol 9 (autre local privatif)	Parois verticales intérieures et enduits	Cloisons légères ou préfabriquées	Jonction entre panneaux préfabriqués	S34	Sondage et extension de la ZPSO du prélèvement P2		002ER68 5899 n°2 - 1	P2	Peinture / Enduit / Papier / Enduit / Carton / Plâtre - Effritable / Effritable / Souple Fibreux / Effritable / Souple Fibreux / Effritable - Blanc / Blanc / Beige / Blanc / Marron / Blanc	Négatif	Négatif sur analyse
Vol 9 (autre local privatif)	Parois verticales intérieures et enduits	Cloisons légères ou préfabriquées	Jonction entre panneaux préfabriqués	S35	Sondage et extension de la ZPSO du prélèvement P2		002ER68 5899 n°2 - 1	P2	Peinture / Enduit / Papier / Enduit / Carton / Plâtre - Effritable / Effritable / Souple Fibreux / Effritable / Souple Fibreux / Effritable - Blanc / Blanc / Beige / Blanc / Marron / Blanc	Négatif	Négatif sur analyse



Amiante

R+1 - logement 5

Localisation	Categorie	Composant	Partie de composant	Réf action	Description	Précision	Ref photo	Ref prél.	Descriptif	Résultat	Conclusion
Vol 10 (chambre 1)	Parois verticales intérieures et enduits	Cloisons légères ou préfabriquées	Jonction entre panneaux préfabriqués	S36	Sondage et extension de la ZPSO du prélèvement P2		002ER68 5899 n°2 - 1	P2	Peinture / Enduit / Papier / Enduit / Carton / Plâtre - Effritable / Effritable / Souple Fibreux / Effritable / Souple Fibreux / Effritable - Blanc / Blanc / Beige / Blanc / Marron / Blanc	Négatif	Négatif sur analyse
Vol 10 (chambre 1)	Parois verticales intérieures et enduits	Cloisons légères ou préfabriquées	Jonction entre panneaux préfabriqués	S37	Sondage et extension de la ZPSO du prélèvement P2		002ER68 5899 n°2 - 1	P2	Peinture / Enduit / Papier / Enduit / Carton / Plâtre - Effritable / Effritable / Souple Fibreux / Effritable / Souple Fibreux / Effritable - Blanc / Blanc / Beige / Blanc / Marron / Blanc	Négatif	Négatif sur analyse
Vol 10 (chambre 1)	Parois verticales intérieures et enduits	Cloisons légères ou préfabriquées	Jonction entre panneaux préfabriqués	S38	Sondage et extension de la ZPSO du prélèvement P2		002ER68 5899 n°2 - 1	P2	Peinture / Enduit / Papier / Enduit / Carton / Plâtre - Effritable / Effritable / Souple Fibreux / Effritable / Souple Fibreux / Effritable - Blanc / Blanc / Beige / Blanc / Marron / Blanc	Négatif	Négatif sur analyse



Amiante

R+1 - logement 5

Localisation	Categorie	Composant	Partie de composant	Réf action	Description	Précision	Ref photo	Ref prél.	Descriptif	Résultat	Conclusion
Vol 10 (chambre 1)	Parois verticales intérieures et enduits	Cloisons légères ou préfabriquées	Jonction entre panneaux préfabriqués	S39	Sondage et extension de la ZPSO du prélèvement P2		002ER68 5899 n°2 - 1	P2	Peinture / Enduit / Papier / Enduit / Carton / Plâtre - Effritable / Effritable / Souple Fibreux / Effritable / Souple Fibreux / Effritable - Blanc / Blanc / Beige / Blanc / Marron / Blanc	Négatif	Négatif sur analyse
Vol 11 (chambre 2)	Parois verticales intérieures et enduits	Cloisons légères ou préfabriquées	Jonction entre panneaux préfabriqués	S40	Sondage et extension de la ZPSO du prélèvement P2		002ER68 5899 n°2 - 1	P2	Peinture / Enduit / Papier / Enduit / Carton / Plâtre - Effritable / Effritable / Souple Fibreux / Effritable / Souple Fibreux / Effritable - Blanc / Blanc / Beige / Blanc / Marron / Blanc	Négatif	Négatif sur analyse
Vol 11 (chambre 2)	Parois verticales intérieures et enduits	Cloisons légères ou préfabriquées	Jonction entre panneaux préfabriqués	S41	Sondage et extension de la ZPSO du prélèvement P2		002ER68 5899 n°2 - 1	P2	Peinture / Enduit / Papier / Enduit / Carton / Plâtre - Effritable / Effritable / Souple Fibreux / Effritable / Souple Fibreux / Effritable - Blanc / Blanc / Beige / Blanc / Marron / Blanc	Négatif	Négatif sur analyse



Amiante

R+1 - logement 5

Localisation	Categorie	Composant	Partie de composant	Réf action	Description	Précision	Ref photo	Ref prél.	Descriptif	Résultat	Conclusion
Vol 11 (chambre 2)	Parois verticales intérieures et enduits	Cloisons légères ou préfabriquées	Jonction entre panneaux préfabriqués	S42	Sondage et extension de la ZPSO du prélèvement P2		002ER68 5899 n°2 - 1	P2	Peinture / Enduit / Papier / Enduit / Carton / Plâtre - Effritable / Effritable / Souple Fibreux / Effritable / Souple Fibreux / Effritable - Blanc / Blanc / Beige / Blanc / Marron / Blanc	Négatif	Négatif sur analyse
Vol 11 (chambre 2)	Parois verticales intérieures et enduits	Cloisons légères ou préfabriquées	Jonction entre panneaux préfabriqués	S43	Sondage et extension de la ZPSO du prélèvement P2		002ER68 5899 n°2 - 1	P2	Peinture / Enduit / Papier / Enduit / Carton / Plâtre - Effritable / Effritable / Souple Fibreux / Effritable / Souple Fibreux / Effritable - Blanc / Blanc / Beige / Blanc / Marron / Blanc	Négatif	Négatif sur analyse



Amiante

R+1 - logement 5

Localisation	Categorie	Composant	Partie de composant	Réf action	Description	Précision	Ref photo	Ref prél.	Descriptif	Résultat	Conclusion
Vol 8 (dégagement) - Vol 12 (autre local privatif) - Vol 9 (autre local privatif) - Vol 10 (chambre 1) - Vol 11 (chambre 2)	Parois verticales intérieures et enduits	Cloisons légères ou préfabriquées	Jonction entre panneaux préfabriqués	S21 - S22 - S23 - S24 - S25 - S26 - S27 - S28 - S29 - S30 - S31 - S32 - S33 - S34 - S35 - S36 - S37 - S38 - S39 - S40 - S41 - S42 - S43 -	Sondage et extension de la ZPSO du prélèvement P2		002ER68 5899 n°2 - 1	P2	Peinture / Enduit / Papier / Enduit / Carton / Plâtre - Effritable / Effritable / Souple Fibreux / Effritable / Souple Fibreux / Effritable - Blanc / Blanc / Beige / Blanc / Marron / Blanc	Négatif	Négatif sur analyse
Vol 13 (Salle de bains)	Plafond et faux-plafonds	Plafonds	Jonction entre panneaux préfabriqués	S51	Sondage et extension de la ZPSO du prélèvement P6		002ER68 5899 n°6 - 1	P6	Peinture / Enduit / Papier / Enduit / Carton / Plâtre - Effritable / Effritable / Souple Fibreux / Effritable / Souple Fibreux / Effritable - Multicolore / Blanc / Beige / Blanc / Marron / Blanc	Négatif	Négatif sur analyse



Amiante

R+1 - logement 5

Localisation	Categorie	Composant	Partie de composant	Réf action	Description	Précision	Ref photo	Ref prél.	Descriptif	Résultat	Conclusion
Vol 13 (Salle de bains)	Parois verticales intérieures et enduits	Cloisons légères ou préfabriquées	Jonction entre panneaux préfabriqués	S59	Sondage et extension de la ZPSO du prélèvement P7		002ER68 5899 n°7 - 1	P7	Peinture / Enduit / Papier / Enduit / Carton / Plâtre - Effritable / Effritable / Souple Fibreux / Effritable / Souple Fibreux / Effritable - Multicolore / Blanc / Beige / Blanc / Marron / Blanc	Négatif	Négatif sur analyse
Vol 13 (Salle de bains)	Parois verticales intérieures et enduits	Cloisons légères ou préfabriquées	Jonction entre panneaux préfabriqués	S60	Sondage et extension de la ZPSO du prélèvement P7		002ER68 5899 n°7 - 1	P7	Peinture / Enduit / Papier / Enduit / Carton / Plâtre - Effritable / Effritable / Souple Fibreux / Effritable / Souple Fibreux / Effritable - Multicolore / Blanc / Beige / Blanc / Marron / Blanc	Négatif	Négatif sur analyse



Amiante

R+1 - logement 5

Localisation	Categorie	Composant	Partie de composant	Réf action	Description	Précision	Ref photo	Ref prél.	Descriptif	Résultat	Conclusion
Vol 13 (Salle de bains)	Parois verticales intérieures et enduits	Cloisons légères ou préfabriquées	Jonction entre panneaux préfabriqués	S61	Sondage et extension de la ZPSO du prélèvement P7		002ER68 5899 n°7 - 1	P7	Peinture / Enduit / Papier / Enduit / Carton / Plâtre - Effritable / Effritable / Souple Fibreux / Effritable / Souple Fibreux / Effritable - Multicolore / Blanc / Beige / Blanc / Marron / Blanc	Négatif	Négatif sur analyse
Vol 13 (Salle de bains)	Parois verticales intérieures et enduits	Cloisons légères ou préfabriquées	Jonction entre panneaux préfabriqués	S62	Sondage et extension de la ZPSO du prélèvement P7		002ER68 5899 n°7 - 1	P7	Peinture / Enduit / Papier / Enduit / Carton / Plâtre - Effritable / Effritable / Souple Fibreux / Effritable / Souple Fibreux / Effritable - Multicolore / Blanc / Beige / Blanc / Marron / Blanc	Négatif	Négatif sur analyse



Amiante

R+1 - logement 5

Localisation	Categorie	Composant	Partie de composant	Réf action	Description	Précision	Ref photo	Ref prél.	Descriptif	Résultat	Conclusion
Vol 13 (Salle de bains)	Parois verticales intérieures et enduits	Cloisons légères ou préfabriquées	Jonction entre panneaux préfabriqués	S59 - S60 - S61 - S62	Sondage et extension de la ZPSO du prélèvement P7		002ER68 5899 n°7 - 1	P7	Peinture / Enduit / Papier / Enduit / Carton / Plâtre - Effritable / Effritable / Souple Fibreux / Effritable / Souple Fibreux / Effritable - Multicolore / Blanc / Beige / Blanc / Marron / Blanc	Négatif	Négatif sur analyse
Vol 8 (dégagement)	Revêtement de sol	Revêtement de sol	Lés plastiques avec sous-couche	P14	Réalisation d'un prélèvement	Rose	002ER68 5899 n°14 - 1	P14 Phase 1	Revêtement - Souple - Rose	Négatif	Négatif sur analyse
Vol 9 (autre local privatif)	Revêtement de sol	Revêtement de sol	Lés plastiques avec sous-couche	S66	Sondage et extension de la ZPSO du prélèvement P14	Rose	002ER68 5899 n°14 - 1	P14 Phase 1	Revêtement - Souple - Rose	Négatif	Négatif sur analyse
Vol 10 (chambre 1)	Revêtement de sol	Revêtement de sol	Lés plastiques avec sous-couche	S67	Sondage et extension de la ZPSO du prélèvement P14	Rose	002ER68 5899 n°14 - 1	P14 Phase 1	Revêtement - Souple - Rose	Négatif	Négatif sur analyse
Vol 11 (chambre 2)	Revêtement de sol	Revêtement de sol	Lés plastiques avec sous-couche	S68	Sondage et extension de la ZPSO du prélèvement P14	Rose	002ER68 5899 n°14 - 1	P14 Phase 1	Revêtement - Souple - Rose	Négatif	Négatif sur analyse
Vol 12 (autre local privatif)	Revêtement de sol	Revêtement de sol	Lés plastiques avec sous-couche	S69	Sondage et extension de la ZPSO du prélèvement P14	Rose	002ER68 5899 n°14 - 1	P14 Phase 1	Revêtement - Souple - Rose	Négatif	Négatif sur analyse
Vol 9 (autre local privatif) - Vol 10 (chambre 1) - Vol 11 (chambre 2) - Vol 12 (autre local privatif)	Revêtement de sol	Revêtement de sol	Lés plastiques avec sous-couche	S66 - S67 - S68 - S69	Sondage et extension de la ZPSO du prélèvement P14	Rose	002ER68 5899 n°14 - 1	P14 Phase 1	Revêtement - Souple - Rose	Négatif	Négatif sur analyse



Amiante

R+1 - logement 5

Localisation	Categorie	Composant	Partie de composant	Réf action	Description	Précision	Ref photo	Ref prél.	Descriptif	Résultat	Conclusion
Vol 8 (dégagement)	Revêtement de sol	Revêtement de sol	Lés plastiques avec sous-couche	P14	Réalisation d'un prélèvement	Rose	002ER685899 n°14 - 1	P14 Phase 2	Colle - Souple - Jaune	Négatif	Négatif sur analyse
Vol 9 (autre local privatif)	Revêtement de sol	Revêtement de sol	Lés plastiques avec sous-couche	S66	Sondage et extension de la ZPSO du prélèvement P14	Rose	002ER685899 n°14 - 1	P14 Phase 2	Colle - Souple - Jaune	Négatif	Négatif sur analyse
Vol 10 (chambre 1)	Revêtement de sol	Revêtement de sol	Lés plastiques avec sous-couche	S67	Sondage et extension de la ZPSO du prélèvement P14	Rose	002ER685899 n°14 - 1	P14 Phase 2	Colle - Souple - Jaune	Négatif	Négatif sur analyse
Vol 11 (chambre 2)	Revêtement de sol	Revêtement de sol	Lés plastiques avec sous-couche	S68	Sondage et extension de la ZPSO du prélèvement P14	Rose	002ER685899 n°14 - 1	P14 Phase 2	Colle - Souple - Jaune	Négatif	Négatif sur analyse
Vol 12 (autre local privatif)	Revêtement de sol	Revêtement de sol	Lés plastiques avec sous-couche	S69	Sondage et extension de la ZPSO du prélèvement P14	Rose	002ER685899 n°14 - 1	P14 Phase 2	Colle - Souple - Jaune	Négatif	Négatif sur analyse
Vol 9 (autre local privatif) - Vol 10 (chambre 1) - Vol 11 (chambre 2) - Vol 12 (autre local privatif)	Revêtement de sol	Revêtement de sol	Lés plastiques avec sous-couche	S66 - S67 - S68 - S69	Sondage et extension de la ZPSO du prélèvement P14	Rose	002ER685899 n°14 - 1	P14 Phase 2	Colle - Souple - Jaune	Négatif	Négatif sur analyse
Vol 13 (Salle de bains)	Revêtement de sol	Revêtement de sol	Lés plastiques avec sous-couche	P15	Réalisation d'un prélèvement	Blanc	002ER685899 n°15 - 1	P15 Phase 1	Revêtement - Souple - Blanc	Négatif	Négatif sur analyse
Vol 13 (Salle de bains)	Revêtement de sol	Revêtement de sol	Lés plastiques avec sous-couche	P15	Réalisation d'un prélèvement	Blanc	002ER685899 n°15 - 1	P15 Phase 2	Colle / Bois - Souple / Dur Fibreux - Jaune / Marron	Négatif	Négatif sur analyse
Vol 13 (Salle de bains)	Revêtement de mur	Revêtement de mur	Colle de carrelage (faïence)	P16	Réalisation d'un prélèvement	Blanc	002ER685899 n°16 - 1	P16	Colle / Peinture / Enduit - Dur / Effritable / Effritable - Beige / Orange / Beige	Négatif	Négatif sur analyse



Amiante

R+1 - logement 5

Localisation	Categorie	Composant	Partie de composant	Réf action	Description	Précision	Ref photo	Ref prél.	Descriptif	Résultat	Conclusion
Vol 13 (Salle de bains)	Revêtement de mur	Revêtement de mur	Colle de carrelage (faïence)	S70	Sondage et extension de la ZPSO du prélèvement P16	Blanc	002ER685899 n°16 - 1	P16	Colle / Peinture / Enduit - Dur / Effritable / Effritable - Beige / Orange / Beige	Négatif	Négatif sur analyse
Vol 13 (Salle de bains)	Revêtement de sol	Revêtement de sol	Plancher bois	S71	Réalisation d'un sondage		S71 - 1				Matériau ne contenant pas d'amiante par nature
Vol 12 (autre local privatif)	Revêtement de sol	Revêtement de sol	Plancher bois	S71	Sondage et extension de la ZPSO du sondage S71		S71 - 1				Matériau ne contenant pas d'amiante par nature
Vol 11 (chambre 2)	Revêtement de sol	Revêtement de sol	Plancher bois	S71	Sondage et extension de la ZPSO du sondage S71		S71 - 1				Matériau ne contenant pas d'amiante par nature
Vol 10 (chambre 1)	Revêtement de sol	Revêtement de sol	Plancher bois	S71	Sondage et extension de la ZPSO du sondage S71		S71 - 1				Matériau ne contenant pas d'amiante par nature
Vol 9 (autre local privatif)	Revêtement de sol	Revêtement de sol	Plancher bois	S71	Sondage et extension de la ZPSO du sondage S71		S71 - 1				Matériau ne contenant pas d'amiante par nature
Vol 8 (dégagement)	Revêtement de sol	Revêtement de sol	Plancher bois	S71	Sondage et extension de la ZPSO du sondage S71		S71 - 1				Matériau ne contenant pas d'amiante par nature

RDC - logement 5

Localisation	Categorie	Composant	Partie de composant	Réf action	Description	Précision	Ref photo	Ref prél.	Descriptif	Résultat	Conclusion
--------------	-----------	-----------	---------------------	------------	-------------	-----------	-----------	-----------	------------	----------	------------



Amiante

RDC - logement 5

Localisation	Categorie	Composant	Partie de composant	Réf action	Description	Précision	Ref photo	Ref prél.	Descriptif	Résultat	Conclusion
Vol 6 (autre local privatif)	Plafond et faux-plafonds	Plafonds	Jonction entre panneaux préfabriqués	P1	Réalisation d'un prélèvement		002ER68 5899 n°1 - 1	P1	Peinture / Enduit / Papier / Enduit / Carton / Plâtre - Effritable / Effritable / Souple Fibreux / Effritable / Souple Fibreux / Effritable - Blanc / Blanc / Beige / Blanc / Marron / Blanc	Négatif	Négatif sur analyse
Vol 2 (dégagement)	Plafond et faux-plafonds	Plafonds	Jonction entre panneaux préfabriqués	S1	Sondage et extension de la ZPSO du prélèvement P1		002ER68 5899 n°1 - 1	P1	Peinture / Enduit / Papier / Enduit / Carton / Plâtre - Effritable / Effritable / Souple Fibreux / Effritable / Souple Fibreux / Effritable - Blanc / Blanc / Beige / Blanc / Marron / Blanc	Négatif	Négatif sur analyse
Vol 3 (séjour)	Plafond et faux-plafonds	Plafonds	Jonction entre panneaux préfabriqués	S2	Sondage et extension de la ZPSO du prélèvement P1		002ER68 5899 n°1 - 1	P1	Peinture / Enduit / Papier / Enduit / Carton / Plâtre - Effritable / Effritable / Souple Fibreux / Effritable / Souple Fibreux / Effritable - Blanc / Blanc / Beige / Blanc / Marron / Blanc	Négatif	Négatif sur analyse



Amiante

RDC - logement 5

Localisation	Categorie	Composant	Partie de composant	Réf action	Description	Précision	Ref photo	Ref prél.	Descriptif	Résultat	Conclusion
Vol 2 (dégagement) - Vol 3 (séjour)	Plafond et faux-plafonds	Plafonds	Jonction entre panneaux préfabriqués	S1 - S2	Sondage et extension de la ZPSO du prélèvement P1		002ER685899 n°1 - 1	P1	Peinture / Enduit / Papier / Enduit / Carton / Plâtre - Effritable / Effritable / Souple Fibreux / Effritable / Souple Fibreux / Effritable - Blanc / Blanc / Beige / Blanc / Marron / Blanc	Négatif	Négatif sur analyse
Vol 6 (autre local privatif)	Parois verticales intérieures et enduits	Cloisons légères ou préfabriquées	Jonction entre panneaux préfabriqués	P2	Réalisation d'un prélèvement		002ER685899 n°2 - 1	P2	Peinture / Enduit / Papier / Enduit / Carton / Plâtre - Effritable / Effritable / Souple Fibreux / Effritable / Souple Fibreux / Effritable - Blanc / Blanc / Beige / Blanc / Marron / Blanc	Négatif	Négatif sur analyse
Vol 6 (autre local privatif)	Parois verticales intérieures et enduits	Cloisons légères ou préfabriquées	Jonction entre panneaux préfabriqués	S8	Sondage et extension de la ZPSO du prélèvement P2		002ER685899 n°2 - 1	P2	Peinture / Enduit / Papier / Enduit / Carton / Plâtre - Effritable / Effritable / Souple Fibreux / Effritable / Souple Fibreux / Effritable - Blanc / Blanc / Beige / Blanc / Marron / Blanc	Négatif	Négatif sur analyse



Amiante

RDC - logement 5

Localisation	Categorie	Composant	Partie de composant	Réf action	Description	Précision	Ref photo	Ref prél.	Descriptif	Résultat	Conclusion
Vol 6 (autre local privatif)	Parois verticales intérieures et enduits	Cloisons légères ou préfabriquées	Jonction entre panneaux préfabriqués	S9	Sondage et extension de la ZPSO du prélèvement P2		002ER68 5899 n°2 - 1	P2	Peinture / Enduit / Papier / Enduit / Carton / Plâtre - Effritable / Effritable / Souple Fibreux / Effritable / Souple Fibreux / Effritable - Blanc / Blanc / Beige / Blanc / Marron / Blanc	Négatif	Négatif sur analyse
Vol 6 (autre local privatif)	Parois verticales intérieures et enduits	Cloisons légères ou préfabriquées	Jonction entre panneaux préfabriqués	S10	Sondage et extension de la ZPSO du prélèvement P2		002ER68 5899 n°2 - 1	P2	Peinture / Enduit / Papier / Enduit / Carton / Plâtre - Effritable / Effritable / Souple Fibreux / Effritable / Souple Fibreux / Effritable - Blanc / Blanc / Beige / Blanc / Marron / Blanc	Négatif	Négatif sur analyse
Vol 2 (dégagement)	Parois verticales intérieures et enduits	Cloisons légères ou préfabriquées	Jonction entre panneaux préfabriqués	S11	Sondage et extension de la ZPSO du prélèvement P2		002ER68 5899 n°2 - 1	P2	Peinture / Enduit / Papier / Enduit / Carton / Plâtre - Effritable / Effritable / Souple Fibreux / Effritable / Souple Fibreux / Effritable - Blanc / Blanc / Beige / Blanc / Marron / Blanc	Négatif	Négatif sur analyse



Amiante

RDC - logement 5

Localisation	Categorie	Composant	Partie de composant	Réf action	Description	Précision	Ref photo	Ref prél.	Descriptif	Résultat	Conclusion
Vol 2 (dégagement)	Parois verticales intérieures et enduits	Cloisons légères ou préfabriquées	Jonction entre panneaux préfabriqués	S12	Sondage et extension de la ZPSO du prélèvement P2		002ER68 5899 n°2 - 1	P2	Peinture / Enduit / Papier / Enduit / Carton / Plâtre - Effritable / Effritable / Souple Fibreux / Effritable / Souple Fibreux / Effritable - Blanc / Blanc / Beige / Blanc / Marron / Blanc	Négatif	Négatif sur analyse
Vol 2 (dégagement)	Parois verticales intérieures et enduits	Cloisons légères ou préfabriquées	Jonction entre panneaux préfabriqués	S13	Sondage et extension de la ZPSO du prélèvement P2		002ER68 5899 n°2 - 1	P2	Peinture / Enduit / Papier / Enduit / Carton / Plâtre - Effritable / Effritable / Souple Fibreux / Effritable / Souple Fibreux / Effritable - Blanc / Blanc / Beige / Blanc / Marron / Blanc	Négatif	Négatif sur analyse
Vol 2 (dégagement)	Parois verticales intérieures et enduits	Cloisons légères ou préfabriquées	Jonction entre panneaux préfabriqués	S14	Sondage et extension de la ZPSO du prélèvement P2		002ER68 5899 n°2 - 1	P2	Peinture / Enduit / Papier / Enduit / Carton / Plâtre - Effritable / Effritable / Souple Fibreux / Effritable / Souple Fibreux / Effritable - Blanc / Blanc / Beige / Blanc / Marron / Blanc	Négatif	Négatif sur analyse



Amiante

RDC - logement 5

Localisation	Categorie	Composant	Partie de composant	Réf action	Description	Précision	Ref photo	Ref prél.	Descriptif	Résultat	Conclusion
Vol 2 (dégagement)	Parois verticales intérieures et enduits	Cloisons légères ou préfabriquées	Jonction entre panneaux préfabriqués	S15	Sondage et extension de la ZPSO du prélèvement P2		002ER68 5899 n°2 - 1	P2	Peinture / Enduit / Papier / Enduit / Carton / Plâtre - Effritable / Effritable / Souple Fibreux / Effritable / Souple Fibreux / Effritable - Blanc / Blanc / Beige / Blanc / Marron / Blanc	Négatif	Négatif sur analyse
Vol 2 (dégagement)	Parois verticales intérieures et enduits	Cloisons légères ou préfabriquées	Jonction entre panneaux préfabriqués	S16	Sondage et extension de la ZPSO du prélèvement P2		002ER68 5899 n°2 - 1	P2	Peinture / Enduit / Papier / Enduit / Carton / Plâtre - Effritable / Effritable / Souple Fibreux / Effritable / Souple Fibreux / Effritable - Blanc / Blanc / Beige / Blanc / Marron / Blanc	Négatif	Négatif sur analyse
Vol 3 (séjour)	Parois verticales intérieures et enduits	Cloisons légères ou préfabriquées	Jonction entre panneaux préfabriqués	S17	Sondage et extension de la ZPSO du prélèvement P2		002ER68 5899 n°2 - 1	P2	Peinture / Enduit / Papier / Enduit / Carton / Plâtre - Effritable / Effritable / Souple Fibreux / Effritable / Souple Fibreux / Effritable - Blanc / Blanc / Beige / Blanc / Marron / Blanc	Négatif	Négatif sur analyse



Amiante

RDC - logement 5

Localisation	Categorie	Composant	Partie de composant	Réf action	Description	Précision	Ref photo	Ref prél.	Descriptif	Résultat	Conclusion
Vol 3 (séjour)	Parois verticales intérieures et enduits	Cloisons légères ou préfabriquées	Jonction entre panneaux préfabriqués	S18	Sondage et extension de la ZPSO du prélèvement P2		002ER68 5899 n°2 - 1	P2	Peinture / Enduit / Papier / Enduit / Carton / Plâtre - Effritable / Effritable / Souple Fibreux / Effritable / Souple Fibreux / Effritable - Blanc / Blanc / Beige / Blanc / Marron / Blanc	Négatif	Négatif sur analyse
Vol 3 (séjour)	Parois verticales intérieures et enduits	Cloisons légères ou préfabriquées	Jonction entre panneaux préfabriqués	S19	Sondage et extension de la ZPSO du prélèvement P2		002ER68 5899 n°2 - 1	P2	Peinture / Enduit / Papier / Enduit / Carton / Plâtre - Effritable / Effritable / Souple Fibreux / Effritable / Souple Fibreux / Effritable - Blanc / Blanc / Beige / Blanc / Marron / Blanc	Négatif	Négatif sur analyse
Vol 3 (séjour)	Parois verticales intérieures et enduits	Cloisons légères ou préfabriquées	Jonction entre panneaux préfabriqués	S20	Sondage et extension de la ZPSO du prélèvement P2		002ER68 5899 n°2 - 1	P2	Peinture / Enduit / Papier / Enduit / Carton / Plâtre - Effritable / Effritable / Souple Fibreux / Effritable / Souple Fibreux / Effritable - Blanc / Blanc / Beige / Blanc / Marron / Blanc	Négatif	Négatif sur analyse



Amiante

RDC - logement 5

Localisation	Categorie	Composant	Partie de composant	Réf action	Description	Précision	Ref photo	Ref prél.	Descriptif	Résultat	Conclusion
Vol 6 (autre local privatif) - Vol 2 (dégagement) - Vol 3 (séjour)	Parois verticales intérieures et enduits	Cloisons légères ou préfabriquées	Jonction entre panneaux préfabriqués	S8 - S9 - S10 - S11 - S12 - S13 - S14 - S15 - S16 - S17 - S18 - S19 - S20	Sondage et extension de la ZPSO du prélèvement P2		002ER68 5899 n°2 - 1	P2	Peinture / Enduit / Papier / Enduit / Carton / Plâtre - Effritable / Effritable / Souple Fibreux / Effritable / Souple Fibreux / Effritable - Blanc / Blanc / Beige / Blanc / Marron / Blanc	Négatif	Négatif sur analyse
Vol 6 (autre local privatif)	Revêtement de sol	Revêtement de sol	Dalles plastiques	P3	Réalisation d'un prélèvement	Vert	002ER68 5899 n°3 - 1	P3	Revêtement - Dur - Vert	Positif	Présence sur analyse
Vol 2 (dégagement)	Revêtement de sol	Revêtement de sol	Dalles plastiques	S44 (P3)	Sondage et extension de la ZPSO du prélèvement P3	Vert	002ER68 5899 n°3 - 1	P3	Revêtement - Dur - Vert	Positif	Présence sur analyse
Vol 3 (séjour)	Revêtement de sol	Revêtement de sol	Dalles plastiques	S45 (P3)	Sondage et extension de la ZPSO du prélèvement P3	Vert	002ER68 5899 n°3 - 1	P3	Revêtement - Dur - Vert	Positif	Présence sur analyse
Vol 6 (autre local privatif)	Revêtement de sol	Revêtement de sol	Colle bitumeuse	P4	Réalisation d'un prélèvement	Noire	002ER68 5899 n°4 - 1	P4	Colle / Ragréage / Matériau - Bitumineux / Effritable / Effritable - Noir / Gris / Blanc	Positif	Présence sur analyse
Vol 2 (dégagement)	Revêtement de sol	Revêtement de sol	Colle bitumeuse	S46 (P4)	Sondage et extension de la ZPSO du prélèvement P4	Noire	002ER68 5899 n°4 - 1	P4	Colle / Ragréage / Matériau - Bitumineux / Effritable / Effritable - Noir / Gris / Blanc	Positif	Présence sur analyse



Amiante

RDC - logement 5

Localisation	Categorie	Composant	Partie de composant	Réf action	Description	Précision	Ref photo	Ref prél.	Descriptif	Résultat	Conclusion
Vol 3 (séjour)	Revêtement de sol	Revêtement de sol	Colle bitumeuse	S47 (P4)	Sondage et extension de la ZPSO du prélèvement P4	Noire	002ER685899 n°4 - 1	P4	Colle / Ragréage / Matériau - Bitumineux / Effritable / Effritable - Noir / Gris / Blanc	Positif	Présence sur analyse
Vol 6 (autre local privatif)	Revêtement de sol	Revêtement de sol	Ragréage	P5	Réalisation d'un prélèvement	Gris	002ER685899 n°5 - 1	P5	Ragréage / Matériau - Dur / Effritable - Gris / Blanc	Négatif	Négatif sur analyse
Vol 2 (dégagement)	Revêtement de sol	Revêtement de sol	Ragréage	S48	Sondage et extension de la ZPSO du prélèvement P5	Gris	002ER685899 n°5 - 1	P5	Ragréage / Matériau - Dur / Effritable - Gris / Blanc	Négatif	Négatif sur analyse
Vol 3 (séjour)	Revêtement de sol	Revêtement de sol	Ragréage	S49	Sondage et extension de la ZPSO du prélèvement P5	Gris	002ER685899 n°5 - 1	P5	Ragréage / Matériau - Dur / Effritable - Gris / Blanc	Négatif	Négatif sur analyse
Vol 2 (dégagement) - Vol 3 (séjour)	Revêtement de sol	Revêtement de sol	Ragréage	S48 - S49	Sondage et extension de la ZPSO du prélèvement P5	Gris	002ER685899 n°5 - 1	P5	Ragréage / Matériau - Dur / Effritable - Gris / Blanc	Négatif	Négatif sur analyse
Vol 5 (WC)	Plafond et faux-plafonds	Plafonds	Jonction entre panneaux préfabriqués	P6	Réalisation d'un prélèvement		002ER685899 n°6 - 1	P6	Peinture / Enduit / Papier / Enduit / Carton / Plâtre - Effritable / Effritable / Souple Fibreux / Effritable / Souple Fibreux / Effritable - Multicolore / Blanc / Beige / Blanc / Marron / Blanc	Négatif	Négatif sur analyse



Amiante

RDC - logement 5

Localisation	Categorie	Composant	Partie de composant	Réf action	Description	Précision	Ref photo	Ref pré.	Descriptif	Résultat	Conclusion
Vol 4 (cuisine)	Plafond et faux-plafonds	Plafonds	Jonction entre panneaux préfabriqués	S50	Sondage et extension de la ZPSO du prélèvement P6		002ER685899 n°6 - 1	P6	Peinture / Enduit / Papier / Enduit / Carton / Plâtre - Effritable / Effritable / Souple Fibreux / Effritable / Souple Fibreux / Effritable - Multicolore / Blanc / Beige / Blanc / Marron / Blanc	Négatif	Négatif sur analyse
Vol 5 (WC)	Parois verticales intérieures et enduits	Cloisons légères ou préfabriquées	Jonction entre panneaux préfabriqués	P7	Réalisation d'un prélèvement		002ER685899 n°7 - 1	P7	Peinture / Enduit / Papier / Enduit / Carton / Plâtre - Effritable / Effritable / Souple Fibreux / Effritable / Souple Fibreux / Effritable - Multicolore / Blanc / Beige / Blanc / Marron / Blanc	Négatif	Négatif sur analyse



Amiante

RDC - logement 5

Localisation	Categorie	Composant	Partie de composant	Réf action	Description	Précision	Ref photo	Ref prél.	Descriptif	Résultat	Conclusion
Vol 5 (WC)	Parois verticales intérieures et enduits	Cloisons légères ou préfabriquées	Jonction entre panneaux préfabriqués	S52	Sondage et extension de la ZPSO du prélèvement P7		002ER68 5899 n°7 - 1	P7	Peinture / Enduit / Papier / Enduit / Carton / Plâtre - Effritable / Effritable / Souple Fibreux / Effritable / Souple Fibreux / Effritable - Multicolore / Blanc / Beige / Blanc / Marron / Blanc	Négatif	Négatif sur analyse
Vol 5 (WC)	Parois verticales intérieures et enduits	Cloisons légères ou préfabriquées	Jonction entre panneaux préfabriqués	S53	Sondage et extension de la ZPSO du prélèvement P7		002ER68 5899 n°7 - 1	P7	Peinture / Enduit / Papier / Enduit / Carton / Plâtre - Effritable / Effritable / Souple Fibreux / Effritable / Souple Fibreux / Effritable - Multicolore / Blanc / Beige / Blanc / Marron / Blanc	Négatif	Négatif sur analyse



Amiante

RDC - logement 5

Localisation	Categorie	Composant	Partie de composant	Réf action	Description	Précision	Ref photo	Ref pré.	Descriptif	Résultat	Conclusion
Vol 5 (WC)	Parois verticales intérieures et enduits	Cloisons légères ou préfabriquées	Jonction entre panneaux préfabriqués	S54	Sondage et extension de la ZPSO du prélèvement P7		002ER68 5899 n°7 - 1	P7	Peinture / Enduit / Papier / Enduit / Carton / Plâtre - Effritable / Effritable / Souple Fibreux / Effritable / Souple Fibreux / Effritable - Multicolore / Blanc / Beige / Blanc / Marron / Blanc	Négatif	Négatif sur analyse
Vol 4 (cuisine)	Parois verticales intérieures et enduits	Cloisons légères ou préfabriquées	Jonction entre panneaux préfabriqués	S55	Sondage et extension de la ZPSO du prélèvement P7		002ER68 5899 n°7 - 1	P7	Peinture / Enduit / Papier / Enduit / Carton / Plâtre - Effritable / Effritable / Souple Fibreux / Effritable / Souple Fibreux / Effritable - Multicolore / Blanc / Beige / Blanc / Marron / Blanc	Négatif	Négatif sur analyse



Amiante

RDC - logement 5

Localisation	Categorie	Composant	Partie de composant	Réf action	Description	Précision	Ref photo	Ref pré.	Descriptif	Résultat	Conclusion
Vol 4 (cuisine)	Parois verticales intérieures et enduits	Cloisons légères ou préfabriquées	Jonction entre panneaux préfabriqués	S56	Sondage et extension de la ZPSO du prélèvement P7		002ER68 5899 n°7 - 1	P7	Peinture / Enduit / Papier / Enduit / Carton / Plâtre - Effritable / Effritable / Souple Fibreux / Effritable / Souple Fibreux / Effritable - Multicolore / Blanc / Beige / Blanc / Marron / Blanc	Négatif	Négatif sur analyse
Vol 4 (cuisine)	Parois verticales intérieures et enduits	Cloisons légères ou préfabriquées	Jonction entre panneaux préfabriqués	S57	Sondage et extension de la ZPSO du prélèvement P7		002ER68 5899 n°7 - 1	P7	Peinture / Enduit / Papier / Enduit / Carton / Plâtre - Effritable / Effritable / Souple Fibreux / Effritable / Souple Fibreux / Effritable - Multicolore / Blanc / Beige / Blanc / Marron / Blanc	Négatif	Négatif sur analyse



Amiante

RDC - logement 5

Localisation	Categorie	Composant	Partie de composant	Réf action	Description	Précision	Ref photo	Ref prél.	Descriptif	Résultat	Conclusion
Vol 4 (cuisine)	Parois verticales intérieures et enduits	Cloisons légères ou préfabriquées	Jonction entre panneaux préfabriqués	S58	Sondage et extension de la ZPSO du prélèvement P7		002ER68 5899 n°7 - 1	P7	Peinture / Enduit / Papier / Enduit / Carton / Plâtre - Effritable / Effritable / Souple Fibreux / Effritable / Souple Fibreux / Effritable - Multicolore / Blanc / Beige / Blanc / Marron / Blanc	Négatif	Négatif sur analyse
Vol 5 (WC) - Vol 4 (cuisine)	Parois verticales intérieures et enduits	Cloisons légères ou préfabriquées	Jonction entre panneaux préfabriqués	S52 - S53 - S54 - S55 - S56 - S57 - S58	Sondage et extension de la ZPSO du prélèvement P7		002ER68 5899 n°7 - 1	P7	Peinture / Enduit / Papier / Enduit / Carton / Plâtre - Effritable / Effritable / Souple Fibreux / Effritable / Souple Fibreux / Effritable - Multicolore / Blanc / Beige / Blanc / Marron / Blanc	Négatif	Négatif sur analyse
Vol 5 (WC)	Revêtement de sol	Revêtement de sol	Dalles plastiques	P8	Réalisation d'un prélèvement	Rouge	002ER68 5899 n°8 - 1	P8 Phase 1	Colle - Souple - Translucide	Négatif	Négatif sur analyse
Vol 4 (cuisine)	Revêtement de sol	Revêtement de sol	Dalles plastiques	S63 (P8)	Sondage et extension de la ZPSO du prélèvement P8	Rouge	002ER68 5899 n°8 - 1	P8 Phase 1	Colle - Souple - Translucide	Négatif	Négatif sur analyse
Vol 5 (WC)	Revêtement de sol	Revêtement de sol	Dalles plastiques	P8	Réalisation d'un prélèvement	Rouge	002ER68 5899 n°8 - 1	P8 Phase 2	Revêtement - Dur - Orange	Positif	Présence sur analyse



Amiante

RDC - logement 5

Localisation	Categorie	Composant	Partie de composant	Réf action	Description	Précision	Ref photo	Ref prél.	Descriptif	Résultat	Conclusion
Vol 4 (cuisine)	Revêtement de sol	Revêtement de sol	Dalles plastiques	S63 (P8)	Sondage et extension de la ZPSO du prélèvement P8	Rouge	002ER685899 n°8 - 1	P8 Phase 2	Revêtement - Dur - Orange	Positif	Présence sur analyse
Vol 5 (WC)	Revêtement de sol	Revêtement de sol	Colle bitumeuse	P9	Réalisation d'un prélèvement	Noire	002ER685899 n°9 - 1	P9	Colle / Ragréage - Bitumineux / Dur - Noir / Gris	Positif	Présence sur analyse
Vol 4 (cuisine)	Revêtement de sol	Revêtement de sol	Colle bitumeuse	S64 (P9)	Sondage et extension de la ZPSO du prélèvement P9	Noire	002ER685899 n°9 - 1	P9	Colle / Ragréage - Bitumineux / Dur - Noir / Gris	Positif	Présence sur analyse
Vol 5 (WC)	Revêtement de sol	Revêtement de sol	Ragréage	P10	Réalisation d'un prélèvement	Gris	002ER685899 n°10 - 1	P10	Ragréage - Dur - Gris	Négatif	Négatif sur analyse
Vol 4 (cuisine)	Revêtement de sol	Revêtement de sol	Ragréage	S65	Sondage et extension de la ZPSO du prélèvement P10	Gris	002ER685899 n°10 - 1	P10	Ragréage - Dur - Gris	Négatif	Négatif sur analyse
Vol 6 (autre local privatif)	Revêtement de mur	Revêtement de mur	Peinture de plinthe	P11	Réalisation d'un prélèvement	Blanc	002ER685899 n°11 - 1	P11	Peinture / Enduit - Effritable / Effritable - Blanc / Blanc	Négatif	Négatif sur analyse
Vol 3 (séjour)	Revêtement de sol	Revêtement de sol	Lés plastiques avec sous-couche	P12	Réalisation d'un prélèvement	Blanc	002ER685899 n°12 - 1	P12 Phase 1	Revêtement - Souple - Beige	Négatif	Négatif sur analyse
Vol 3 (séjour)	Revêtement de sol	Revêtement de sol	Lés plastiques avec sous-couche	P12	Réalisation d'un prélèvement	Blanc	002ER685899 n°12 - 1	P12 Phase 2	Colle - Souple - Jaune	Négatif	Négatif sur analyse
Vol 4 (cuisine)	Revêtement de mur	Revêtement de mur	Colle de carrelage (faïence)	P13	Réalisation d'un prélèvement	Blanc	002ER685899 n°13 - 1	P13	Colle / Peinture - Dur / Effritable - Beige / Beige	Négatif	Négatif sur analyse
Vol 1 (Espace extérieur privatif)	Façades	Murs	Enduit ciment	P17	Réalisation d'un prélèvement		002ER685899 n°17 - 1	P17	Peinture / Enduit / Béton - Effritable / Effritable / Dur - Blanc / Blanc / Gris	Négatif	Négatif sur analyse



Amiante

RDC - logement 5





Localisation	Categorie	Composant	Partie de composant	Réf action	Description	Précision	Ref photo	Ref prél.	Descriptif	Résultat	Conclusion
Vol 1 (Espace extérieur privatif)	Façades	Murs	Enduit ciment	P17	Sondage et extension de la ZPSO du prélèvement P17		002ER685899 n°17 - 1	P17	Peinture / Enduit / Béton - Effritable / Effritable / Dur - Blanc / Blanc / Gris	Négatif	Négatif sur analyse
Vol 7 (Parking couvert privatif)	Revêtement de sol	Revêtement de sol	Chape maigre	P18	Réalisation d'un prélèvement		002ER685899 n°18 - 1	P18	Mortier - Dur - Gris	Négatif	Négatif sur analyse
Vol 7 (Parking couvert privatif)	Parois verticales intérieures et enduits	Murs et cloisons	Enduits ciment	P19	Réalisation d'un prélèvement		002ER685899 n°19 - 1	P19	Mortier - Dur - Gris	Négatif	Négatif sur analyse
Vol 7 (Parking couvert privatif)	Parois verticales intérieures et enduits	Murs et cloisons	Enduits ciment	S77	Sondage et extension de la ZPSO du prélèvement P19		002ER685899 n°19 - 1	P19	Mortier - Dur - Gris	Négatif	Négatif sur analyse
Vol 7 (Parking couvert privatif)	Parois verticales intérieures et enduits	Murs et cloisons	Enduits ciment	S78	Sondage et extension de la ZPSO du prélèvement P19		002ER685899 n°19 - 1	P19	Mortier - Dur - Gris	Négatif	Négatif sur analyse
Vol 7 (Parking couvert privatif)	Parois verticales intérieures et enduits	Murs et cloisons	Enduits ciment	S79	Sondage et extension de la ZPSO du prélèvement P19		002ER685899 n°19 - 1	P19	Mortier - Dur - Gris	Négatif	Négatif sur analyse
Vol 7 (Parking couvert privatif)	Parois verticales intérieures et enduits	Murs et cloisons	Enduits ciment	S77 - S78 - S79	Sondage et extension de la ZPSO du prélèvement P19		002ER685899 n°19 - 1	P19	Mortier - Dur - Gris	Négatif	Négatif sur analyse

ANNEXE : MESURAGE DES ZONES AMIANTÉES

Les mesurages contenus dans le tableau suivant sont donnés a titre indicatifs et doivent impérativement faire l'objet d'un contrôle par les intervenants et ne peut en aucun cas être utilisé comme quantitatif pour chiffrage.

Ref pré.	Composant	Matériau	Localisation	Mesurage lineaire	Mesurage hauteur	Mesurage surface	Mesurage unité(s)
RDC - logement 5							
P3	Revêtement de sol	Revêtement - Dur - Vert	Vol 6 (autre local privatif) - Vol 2 (dégagement) - Vol 3 (séjour)	43,07 m		35,6 m²	
P4	Revêtement de sol	Colle / Ragréage / Matériau - Bitumineux / Effritable / Effritable - Noir / Gris / Blanc	Vol 6 (autre local privatif) - Vol 2 (dégagement) - Vol 3 (séjour)	43,04 m		36,08 m²	
P8 Phase 2	Revêtement de sol	Revêtement - Dur - Orange	Vol 5 (WC) - Vol 4 (cuisine)	17,4 m		10,19 m²	
P9	Revêtement de sol	Colle / Ragréage - Bitumineux / Dur - Noir / Gris	Vol 5 (WC) - Vol 4 (cuisine)	17,41 m		10,24 m²	

ANNEXE : PLANS DE REPÉRAGE DES MPCA

Ref.	Plans	Titre du plan
	 RDC - logement 5	RDC - logement 5 - Plan de repérage - Actions menées
	 RDC - logement 5	RDC - logement 5 - MPCA Toutes catégories confondues
	 RDC - logement 5	RDC - logement 5 - MPCA Revêtement de sol
	 R+1 - logement 5	R+1 - logement 5 - Plan de repérage - Actions menées

Légende

	Localisation dun prélèvement positif
	Localisation dun prélèvement négatif
	Localisation dun sondage négatif
	Localisation dun sondage positif

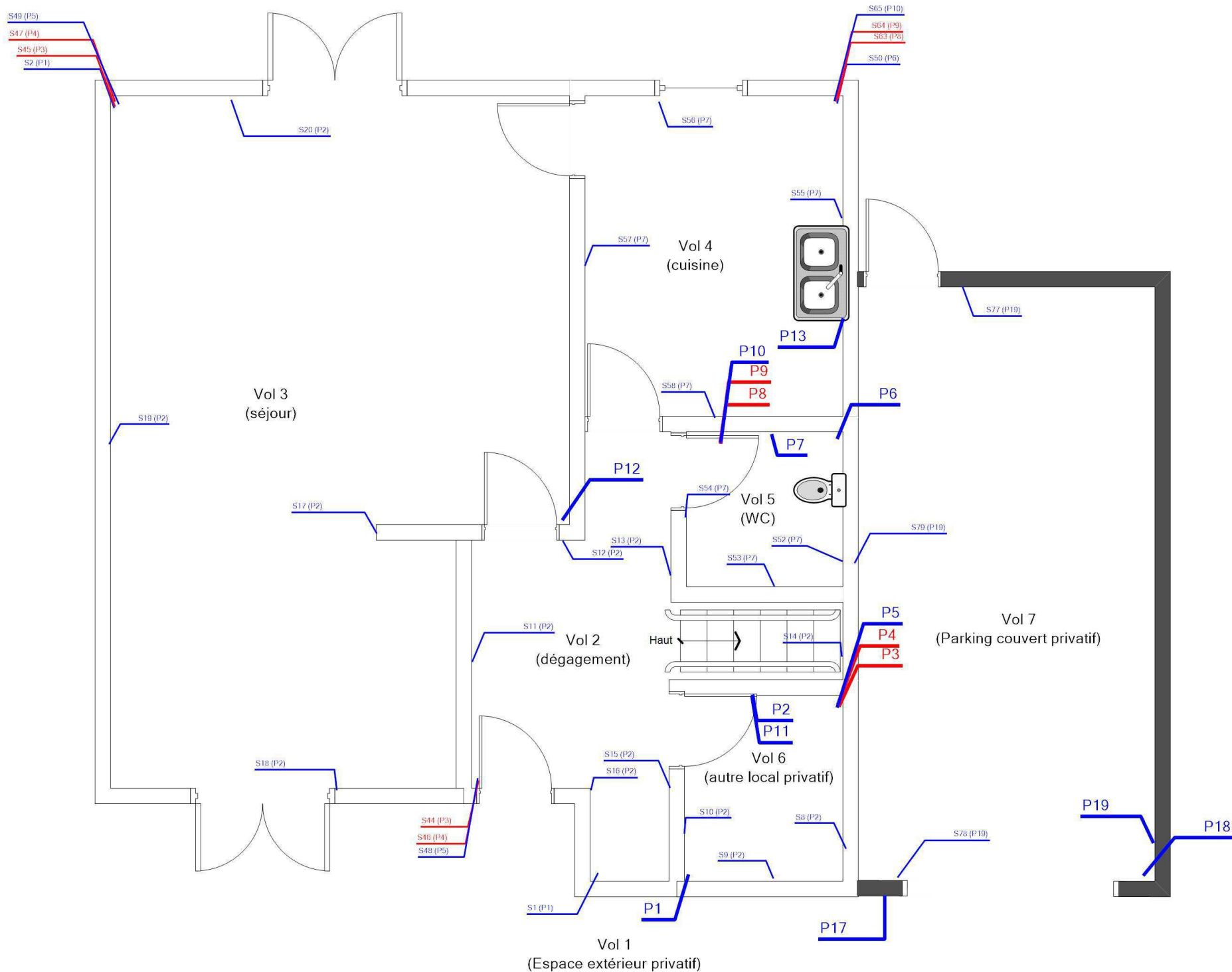

	Adresse du bien	Désignation	Date intervention	Technicien intervenant
	5 Rue des Lacs 18240 BELLEVILLE-SUR-LOIRE	BVIL-MI_BVIL-MI-5L_007487_SA DH.L.M. FRANCE LOIRE	26/10/2023	AUPETIT MATHIS

Légende

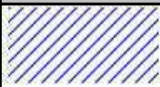

P8 : Revêtement - Dur - Orange



P9 : Colle bitumeuse



P4 : Colle bitumeuse

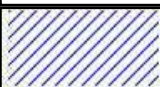

P3 : Dalles plastiques

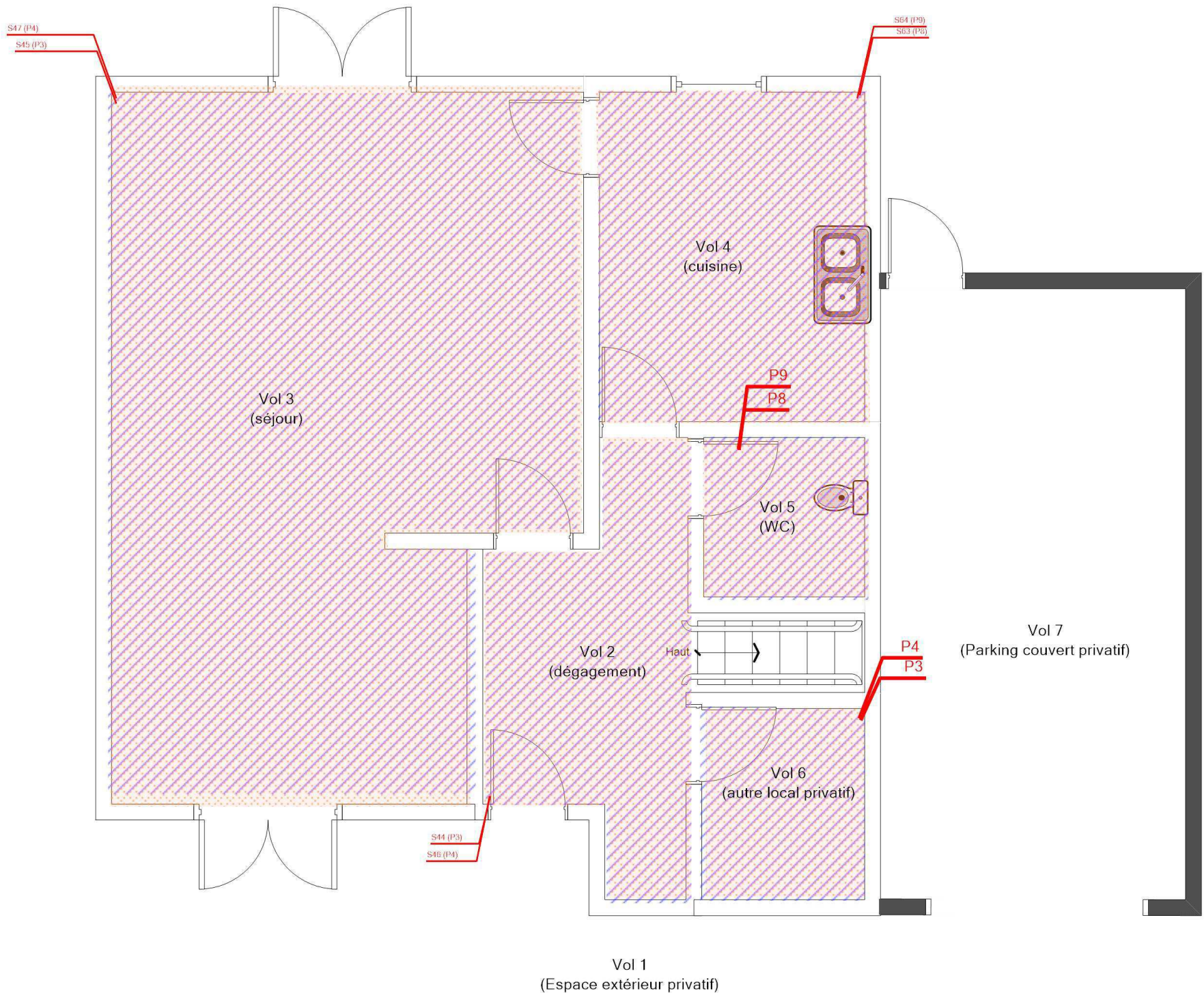

RDC - LOGEMENT 5 - MPCA REVÊTEMENT DE SOL

Référence:
002ER685899

Légende

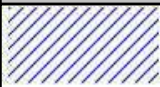

P8 : Revêtement - Dur - Orange



P9 : Colle bitumeuse



P4 : Colle bitumeuse

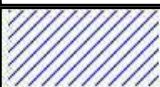

P3 : Dalles plastiques

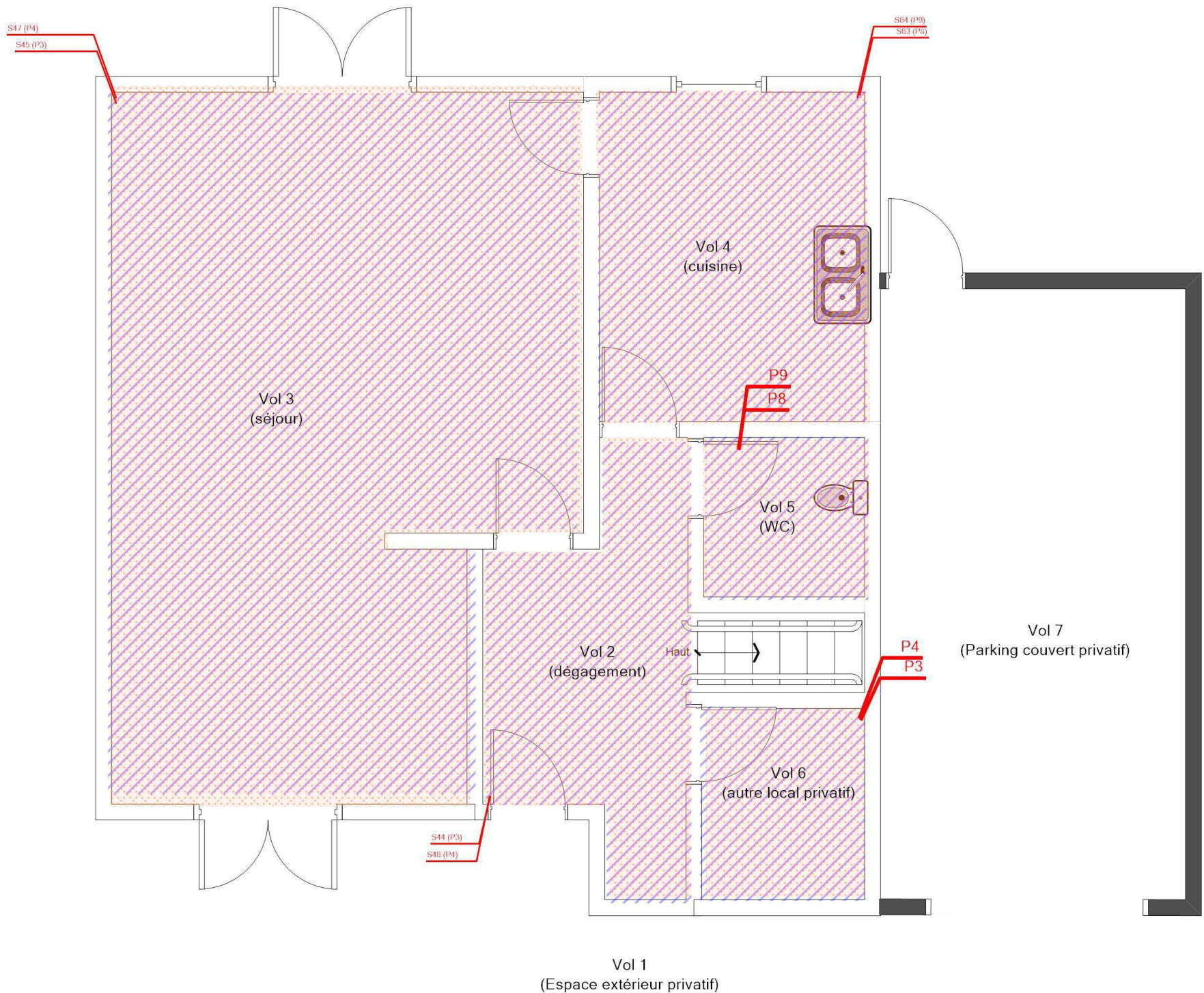

R+1 - LOGEMENT 5 - PLAN DE REPÉRAGE - ACTIONS MENÉES

Référence:
002ER685899

Légende

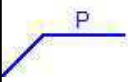

Localisation dun prélèvement
négatif

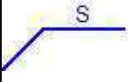

Localisation dun sondage négatif

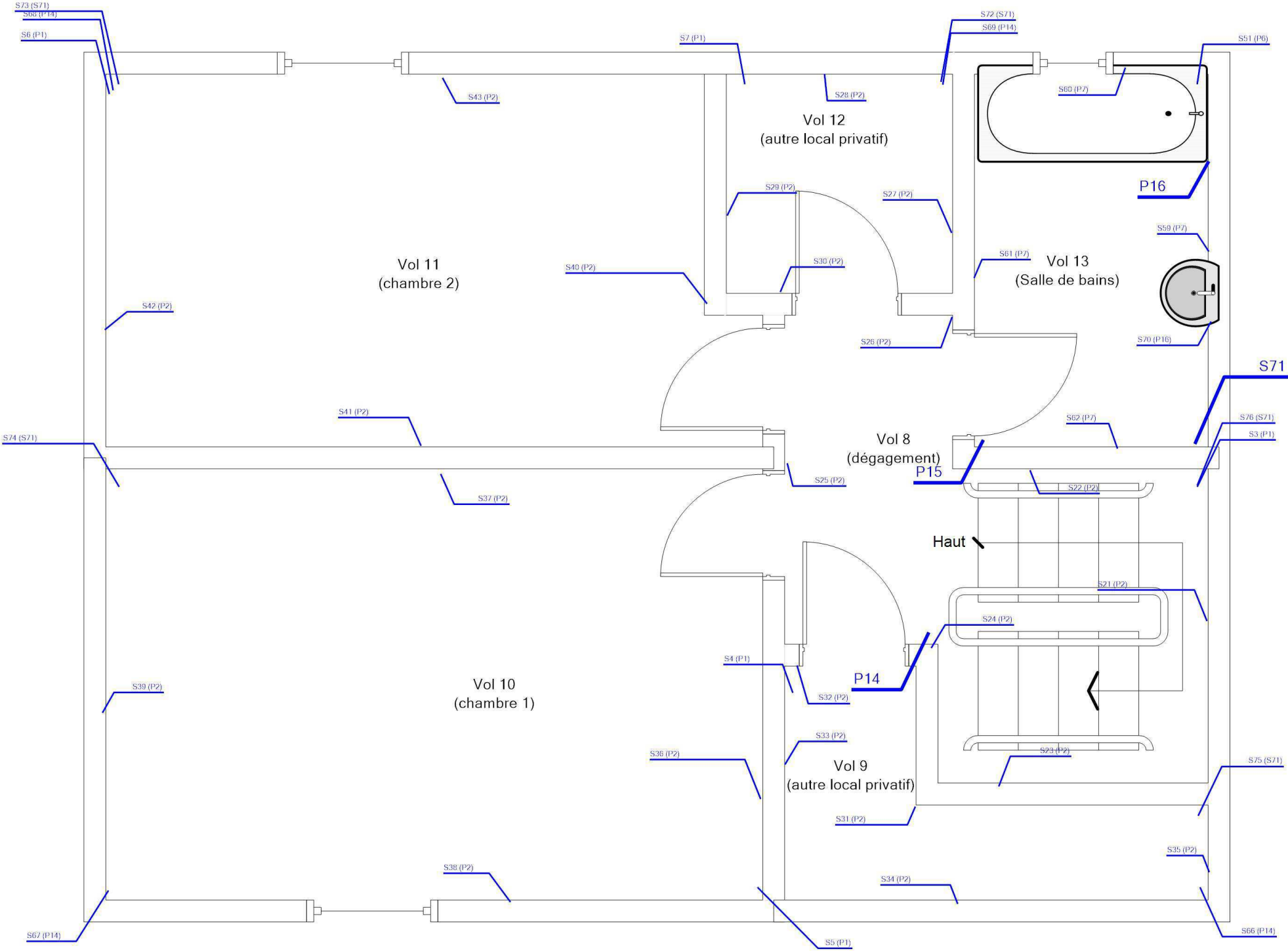

Adresse du bien
5 Rue des Lacs
18240 BELLEVILLE-SUR-LOIRE

Désignation
BVIL-MI_BVIL-MI-5L_007487_SA DH.L.M. FRANCE LOIRE

Date intervention
26/10/2023

Technicien intervenant
AUPETIT MATHIS

ANNEXE : REPORTAGE PHOTOGRAPHIQUE

 Photos représentant des matériaux et produits contenant de l'amiante

Référence	Localisation	Action
002ER685899 n°14 - 1 (P14)	R+1 - logement 5 - Vol 8 (dégagement)	Prélevement négatif
002ER685899 n°15 - 1 (P15)	R+1 - logement 5 - Vol 13 (Salle de bains)	Prélevement négatif
002ER685899 n°16 - 1 (P16)	R+1 - logement 5 - Vol 13 (Salle de bains)	Prélevement négatif
S71 - 1 (S71)	R+1 - logement 5 - Vol 13 (Salle de bains)	Absence : pas d'amiante par nature
002ER685899 n°1 - 1 (P1)	RDC - logement 5 - Vol 6 (autre local privatif)	Prélevement négatif
002ER685899 n°2 - 1 (P2)	RDC - logement 5 - Vol 6 (autre local privatif)	Prélevement négatif
002ER685899 n°3 - 1 (P3)	RDC - logement 5 - Vol 6 (autre local privatif)	Prélevement positif
002ER685899 n°4 - 1 (P4)	RDC - logement 5 - Vol 6 (autre local privatif)	Prélevement positif
002ER685899 n°5 - 1 (P5)	RDC - logement 5 - Vol 6 (autre local privatif)	Prélevement négatif
002ER685899 n°6 - 1 (P6)	RDC - logement 5 - Vol 5 (WC)	Prélevement négatif
002ER685899 n°7 - 1 (P7)	RDC - logement 5 - Vol 5 (WC)	Prélevement négatif
002ER685899 n°8 - 1 (P8)	RDC - logement 5 - Vol 5 (WC)	Prélevement positif
002ER685899 n°9 - 1 (P9)	RDC - logement 5 - Vol 5 (WC)	Prélevement positif
002ER685899 n°10 - 1 (P10)	RDC - logement 5 - Vol 5 (WC)	Prélevement négatif
002ER685899 n°11 - 1 (P11)	RDC - logement 5 - Vol 6 (autre local privatif)	Prélevement négatif
002ER685899 n°12 - 1 (P12)	RDC - logement 5 - Vol 3 (séjour)	Prélevement négatif
002ER685899 n°13 - 1 (P13)	RDC - logement 5 - Vol 4 (cuisine)	Prélevement négatif
002ER685899 n°17 - 1 (P17)	RDC - logement 5 - Vol 1 (Espace extérieur privatif)	Prélevement négatif
002ER685899 n°18 - 1 (P18)	RDC - logement 5 - Vol 7 (Parking couvert privatif)	Prélevement négatif
002ER685899 n°19 - 1 (P19)	RDC - logement 5 - Vol 7 (Parking couvert privatif)	Prélevement négatif



002ER685899 n°1 - 1 (P1) - RDC - logement 5 - Vol 6
(autre local privatif)



002ER685899 n°2 - 1 (P2) - RDC - logement 5 - Vol 6
(autre local privatif)



002ER685899 n°3 - 1 (P3) - RDC - logement 5 - Vol 6
(autre local privatif)



002ER685899 n°4 - 1 (P4) - RDC - logement 5 - Vol 6
(autre local privatif)



002ER685899 n°5 - 1 (P5) - RDC - logement 5 - Vol 6
(autre local privatif)



002ER685899 n°6 - 1 (P6) - RDC - logement 5 - Vol 5
(WC)



002ER685899 n°7 - 1 (P7) - RDC - logement 5 - Vol 5
(WC)



002ER685899 n°8 - 1 (P8) - RDC - logement 5 - Vol 5
(WC)



002ER685899 n°9 - 1 (P9) - RDC - logement 5 - Vol 5
(WC)



002ER685899 n°10 - 1 (P10) - RDC - logement 5 - Vol 5 (WC)



002ER685899 n°11 - 1 (P11) - RDC - logement 5 - Vol 6
(autre local privatif)



002ER685899 n°12 - 1 (P12) - RDC - logement 5 - Vol 3 (séjour)



002ER685899 n°13 - 1 (P13) - RDC - logement 5 - Vol 4
(cuisine)



002ER685899 n°14 - 1 (P14) - R+1 - logement 5 - Vol 8
(dégagement)



002ER685899 n°15 - 1 (P15) - R+1 - logement 5 - Vol 13
(Salle de bains)



002ER685899 n°16 - 1 (P16) - R+1 - logement 5 - Vol
13 (Salle de bains)



002ER685899 n°17 - 1 (P17) - RDC - logement 5 - Vol 1
(Espace extérieur privatif)



002ER685899 n°18 - 1 (P18) - RDC - logement 5 - Vol
7 (Parking couvert privatif)



002ER685899 n°19 - 1 (P19) - RDC - logement 5 - Vol 7
(Parking couvert privatif)



S71 - 1 (S71) - R+1 - logement 5 - Vol 13 (Salle de
bains)

ANNEXE : Récapitulatif des prélèvements et analyses

Prélèvements en rouge = Positif

Ref action	Categorie	Composant	Materiau	Localisation	Observation
P1	Plafond et faux-plafonds	Plafonds	Peinture / Enduit / Papier / Enduit / Carton / Plâtre - Effritable / Effritable / Souple Fibreux / Effritable / Souple Fibreux / Effritable - Blanc / Blanc / Beige / Blanc / Marron / Blanc - -	RDC - logement 5 - Vol 6 (autre local privatif)	
P2	Parois verticales intérieures et enduits	Cloisons légères ou préfabriquées	Peinture / Enduit / Papier / Enduit / Carton / Plâtre - Effritable / Effritable / Souple Fibreux / Effritable / Souple Fibreux / Effritable - Blanc / Blanc / Beige / Blanc / Marron / Blanc - -	RDC - logement 5 - Vol 6 (autre local privatif)	
P3	Revêtement de sol	Revêtement de sol	Revêtement - Dur - Vert - Vert -	RDC - logement 5 - Vol 6 (autre local privatif)	
P4	Revêtement de sol	Revêtement de sol	Colle / Ragréage / Matériau - Bitumineux / Effritable / Effritable - Noir / Gris / Blanc - Noire -	RDC - logement 5 - Vol 6 (autre local privatif)	
P5	Revêtement de sol	Revêtement de sol	Ragréage / Matériau - Dur / Effritable - Gris / Blanc - Gris -	RDC - logement 5 - Vol 6 (autre local privatif)	
P6	Plafond et faux-plafonds	Plafonds	Peinture / Enduit / Papier / Enduit / Carton / Plâtre - Effritable / Effritable / Souple Fibreux / Effritable / Souple Fibreux / Effritable - Multicolore / Blanc / Beige / Blanc / Marron / Blanc - -	RDC - logement 5 - Vol 5 (WC)	
P7	Parois verticales intérieures et enduits	Cloisons légères ou préfabriquées	Peinture / Enduit / Papier / Enduit / Carton / Plâtre - Effritable / Effritable / Souple Fibreux / Effritable / Souple Fibreux / Effritable - Multicolore / Blanc / Beige / Blanc / Marron / Blanc - -	RDC - logement 5 - Vol 5 (WC)	

P8 Phase 1	Revêtement de sol	Revêtement de sol	Colle - Souple - Translucide - Rouge -	RDC - logement 5 - Vol 5 (WC)
P8 Phase 2	Revêtement de sol	Revêtement de sol	Revêtement - Dur - Orange - Rouge -	RDC - logement 5 - Vol 5 (WC)
P9	Revêtement de sol	Revêtement de sol	Colle / Ragréage - Bitumineux / Dur - Noir / Gris - Noire -	RDC - logement 5 - Vol 5 (WC)
P10	Revêtement de sol	Revêtement de sol	Ragréage - Dur - Gris - Gris -	RDC - logement 5 - Vol 5 (WC)
P11	Revêtement de mur	Revêtement de mur	Peinture / Enduit - Effritable / Effritable - Blanc / Blanc - Blanc -	RDC - logement 5 - Vol 6 (autre local privatif)
P12 Phase 1	Revêtement de sol	Revêtement de sol	Revêtement - Souple - Beige - Blanc -	RDC - logement 5 - Vol 3 (séjour)
P12 Phase 2	Revêtement de sol	Revêtement de sol	Colle - Souple - Jaune - Blanc -	RDC - logement 5 - Vol 3 (séjour)
P13	Revêtement de mur	Revêtement de mur	Colle / Peinture - Dur / Effritable - Beige / Beige - Blanc -	RDC - logement 5 - Vol 4 (cuisine)
P14 Phase 1	Revêtement de sol	Revêtement de sol	Revêtement - Souple - Rose - Rose -	R+1 - logement 5 - Vol 8 (dégagement)
P14 Phase 2	Revêtement de sol	Revêtement de sol	Colle - Souple - Jaune - Rose -	R+1 - logement 5 - Vol 8 (dégagement)
P15 Phase 1	Revêtement de sol	Revêtement de sol	Revêtement - Souple - Blanc - Blanc -	R+1 - logement 5 - Vol 13 (Salle de bains)
P15 Phase 2	Revêtement de sol	Revêtement de sol	Colle / Bois - Souple / Dur Fibreux - Jaune / Marron - Blanc -	R+1 - logement 5 - Vol 13 (Salle de bains)
P16	Revêtement de mur	Revêtement de mur	Colle / Peinture / Enduit - Dur / Effritable / Effritable - Beige / Orange / Beige - Blanc -	R+1 - logement 5 - Vol 13 (Salle de bains)
P17	Façades	Murs	Peinture / Enduit / Béton - Effritable / Effritable / Dur - Blanc / Blanc / Gris -	RDC - logement 5 - Vol 1 (Espace extérieur privatif)
P18	Revêtement de sol	Revêtement de sol	Mortier - Dur - Gris -	RDC - logement 5 - Vol 7 (Parking couvert privatif)
P19	Parois verticales intérieures et enduits	Murs et cloisons	Mortier - Dur - Gris -	RDC - logement 5 - Vol 7 (Parking couvert privatif)

CHANTIER

COORDONNÉES DESTINATAIRE

Référence **C012023674329**
Adresse Commande : 002ER685899
Affaire : BVIL-MI_BVIL-MI-5L_007487
5 Rue des Lacs
18240 BELLEVILLE-SUR-LOIRE

AC Environnement
64, rue Clément Ader
42153 RIORGES

Arcueil, le 16/11/2023

RAPPORT DE SYNTHÈSE MATÉRIAU n°RSC012023674329
RECHERCHE ET IDENTIFICATION DES FIBRES D'AMIANTE

Laboratoire d'analyse	AC Environnement
Normes et techniques analytiques	HSG 248 §2 ou NF ISO 22262-1(parties utiles): Recherche d'amiante dans les matériaux par Microscope Optique en Lumière Polarisée(MOLP) (1) : Morphologie et critères optiques <i>La détection de fibres d'amiante optiquement observables est garantie si la teneur est supérieure ou égale à 0.1 % en masse dans 95% des cas (*)</i> Parties utiles de la norme NF X 43-050 : Recherche d'amiante dans les matériaux par Microscopie Electronique à Transmission (MET) (2) : Morphologie, diffraction électronique, composition chimique <i>La détection de fibres d'amiante est garantie si la teneur est supérieure ou égale à 0.1 % en masse dans 95% des cas (*)</i>
Texte réglementaire	Arrêté du 1er octobre 2019 (modifié): Relatif aux modalités de réalisation des analyses de matériaux et produits susceptibles de contenir de l'amiante aux conditions de compétences du personnel et d'accréditation des organismes procédant à ces analyses
Méthodes internes	Selon les modes opératoires internes L.MO.20, L.MO.07 et L.MO.13.1
Préparation des échantillons	Prise d'essai représentative de l'échantillon - Pour une analyse MOLP : Prélèvement de fibres et montage sur lame de microscope optique - Pour une analyse META : Par attaque chimique, broyage manuel et mécanique et récupération des particules sur grilles de microscope électronique

Référence échantillon : 002ER685899_001

Référence labo	PM05852626	Échantillon conforme aux critères d'acceptation	Oui
Date du prélèvement	28/10/2023	Analyse réglementaire	Non
Auteur du prélèvement	MATHIS AUPETIT	Date d'analyse	16/11/2023
Type de prélèvement	Plafond et faux-plafonds - Plafonds - Jonction entre panneaux préfabriqués		
Zone de prélèvement	BVIL-MI_BVIL-MI-5L_007487_SA D'H.L.M. FRANCE LOIRE - Vol 6 (autre local privatif)		
Remarque concernant le prélèvement	Le client a demandé à n'analyser que les couches Bande Souple Beige, Enduit Effritable Blanc		

Phase	Couche	Description	MOLP			MET			Résultat
		Aspect, Texture, Couleur	Nb de préparations	Lame	Analyste	Attaque chimique	Nb de préparations	Grilles	Analyste
					explorées(**)			explorées(**)	
1	1	Peinture Effritable Blanc	-	-	-	Acétone	1	2	BDJ
	2	Enduit Effritable Blanc	-	-	-				
	3	Papier Souple Fibreux Beige	1	1	HCQ				
	4	Enduit Effritable Blanc	-	-	-				
	5	Carton Souple Fibreux Marron	1	1	HCQ				
	6	Plâtre Effritable Blanc	-	-	-				
Nombre d'analyses nécessaires au rendu du résultat			2 MOLP			1 MET			

Remarque concernant l'analyse

Couches 2, 3, 4, 5, 6 non dissociables(***) analysées avec la couche 1.
Phase 1 non accréditée car comportant plus de 5 couches.
Analyse non réglementaire : Analyse non accréditée.

Référence échantillon : 002ER685899_002

Référence labo	PM05852627	Échantillon conforme aux critères d'acceptation	Oui
Date du prélèvement	28/10/2023	Analyse réglementaire	Non
Auteur du prélèvement	MATHIS AUPETIT	Date d'analyse	16/11/2023
Type de prélèvement	Parois verticales intérieures et enduits - Cloisons légères ou préfabriquées - Jonction entre panneaux préfabriqués		
Zone de prélèvement	BVIL-ML_BVIL-MI-5L_007487_SA D'H.L.M. FRANCE LOIRE - Vol 6 (autre local privatif)		
Remarque concernant le prélèvement	Le client a demandé à n'analyser que les couches Bande Souple Beige, Enduit Effritable Blanc		

Phase	Couche	Description	MOLP			MET			Résultat
		Aspect, Texture, Couleur	Nb de préparations	Lame explorée(**)	Analyste	Attaque chimique	Nb de préparations	Grilles explorées(**)	Analyste
1	1	Peinture Effritable Blanc	-	-	-	Acétone	1	2	ADU
	2	Enduit Effritable Blanc	-	-	-				
	3	Papier Souple Fibreux Beige	1	1	HCQ				
	4	Enduit Effritable Blanc	-	-	-				
	5	Carton Souple Fibreux Marron	1	1	HCQ				
	6	Plâtre Effritable Blanc	-	-	-				
Nombre d'analyses nécessaires au rendu du résultat			2 MOLP			1 MET			

Remarque concernant l'analyse

Couches 2, 3, 4, 5, 6 non dissociables(***) analysées avec la couche 1.

Phase 1 non accréditée car comportant plus de 5 couches.

Analyse non réglementaire : Analyse non accréditée.

Référence échantillon : 002ER685899_003

Référence labo	PM05852628	Échantillon conforme aux critères d'acceptation	Oui
Date du prélèvement	28/10/2023	Analyse réglementaire	Oui
Auteur du prélèvement	MATHIS AUPETIT	Date d'analyse	15/11/2023
Type de prélèvement	Revêtement de sol - Revêtement de sol - Dalles plastiques		
Zone de prélèvement	BVIL-ML_BVIL-MI-5L_007487_SA D'H.L.M. FRANCE LOIRE - Vol 6 (autre local privatif)		
Remarque concernant le prélèvement	Vert		
	Le client a demandé à n'analyser que la couche Revêtement Semi-dur Vert		

Phase	Couche	Description	MOLP			MET			Résultat
		Aspect, Texture, Couleur	Nb de préparations	Lame explorée(**)	Analyste	Attaque chimique	Nb de préparations	Grilles explorées(**)	Analyste
1	1	Revêtement Dur Vert	-	-	-	Acétone	1	2	NNG
Nombre d'analyses nécessaires au rendu du résultat			0 MOLP			1 MET			

Remarque concernant l'analyse

Couche non-analysée : Colle Bitumineux Noir

Référence échantillon : 002ER685899_004

Référence labo	PM05852629	Échantillon conforme aux critères d'acceptation	Oui
Date du prélèvement	28/10/2023	Analyse réglementaire	Oui
Auteur du prélèvement	MATHIS AUPETIT	Date d'analyse	16/11/2023
Type de prélèvement	Revêtement de sol - Revêtement de sol - Colle bitumeuse		
Zone de prélèvement	BVIL-ML_BVIL-MI-5L_007487_SA D'H.L.M. FRANCE LOIRE - Vol 6 (autre local privatif)		
Remarque concernant le prélèvement	Noire		
	Le client a demandé à n'analyser que la couche Colle Bitumineux Noir		

Phase	Couche	Description	MOLP			MET			Résultat
		Aspect, Texture, Couleur	Nb de préparations	Lame explorée(**)	Analyste	Attaque chimique	Nb de préparations	Grilles explorées(**)	Analyste
1	1	Colle Bitumineux Noir	-	-	-	Acétone, Chloroforme	1	2	RCA
	2	Ragréage Effritable Gris	-	-	-				
	3	Matériau Effritable Blanc	-	-	-				
Nombre d'analyses nécessaires au rendu du résultat			0 MOLP			1 MET			

Remarque concernant l'analyse

La couche Matériau / Effritable / Blanc est présente en quantité insuffisante pour contre-expertise et archivage.

Couches 2, 3 non dissociables(***) analysées avec la couche 1.



Référence échantillon : 002ER685899_005

Référence labo	PM05852630	Échantillon conforme aux critères d'acceptation	Oui
Date du prélèvement	28/10/2023	Analyse réglementaire	Oui
Auteur du prélèvement	MATHIS AUPETIT	Date d'analyse	15/11/2023
Type de prélèvement	Revêtement de sol - Revêtement de sol - Ragréage		
Zone de prélèvement	BVIL-ML_BVIL-MI-5L_007487_SA D'H.L.M. FRANCE LOIRE - Vol 6 (autre local privatif)		
Remarque concernant le prélèvement	Gris		
	Le client a demandé à n'analyser que la couche Ragréage Dur Gris		

Phase	Couche	Description	MOLP			MET			Résultat
		Aspect, Texture, Couleur	Nb de préparations	Lame explorée(**)	Analyse	Attaque chimique	Nb de préparations	Grilles explorées(**)	Analyse
1	1	Ragréage Dur Gris	-	-	-	Acétone	1	2	NNG
	2	Matériau Effritable Blanc	-	-	-				
Nombre d'analyses nécessaires au rendu du résultat			0 MOLP			1 MET			

Remarque concernant l'analyse

Couche 2 non dissociable(***) analysée avec la couche 1.

Couche non-analysée : Colle Bitumineux Noir

Référence échantillon : 002ER685899_006

Référence labo	PM05852631	Échantillon conforme aux critères d'acceptation	Oui
Date du prélèvement	28/10/2023	Analyse réglementaire	Non
Auteur du prélèvement	MATHIS AUPETIT	Date d'analyse	16/11/2023
Type de prélèvement	Plafond et faux-plafonds - Plafonds - Jonction entre panneaux préfabriqués		
Zone de prélèvement	BVIL-ML_BVIL-MI-5L_007487_SA D'H.L.M. FRANCE LOIRE - Vol 5 (WC)		
Remarque concernant le prélèvement	Le client a demandé à n'analyser que les couches Bande Souple Beige, Enduit Effritable Blanc		

Phase	Couche	Description	MOLP			MET			Résultat
		Aspect, Texture, Couleur	Nb de préparations	Lame explorée(**)	Analyse	Attaque chimique	Nb de préparations	Grilles explorées(**)	Analyse
1	1	Peinture Effritable Multicolore	-	-	-	Acétone	2	3	SBA
	2	Enduit Effritable Blanc	-	-	-				
	3	Papier Souple Fibreux Beige	1	1	HCQ				
	4	Enduit Effritable Blanc	-	-	-				
	5	Carton Souple Fibreux Marron	1	1	HCQ				
	6	Plâtre Effritable Blanc	-	-	-				
Nombre d'analyses nécessaires au rendu du résultat			2 MOLP			1 MET			

Remarque concernant l'analyse

Couches 2, 3, 4, 5, 6 non dissociables(***) analysées avec la couche 1.

Phase 1 non accréditée car comportant plus de 5 couches.

Analyse non réglementaire : Analyse non accréditée.

Référence échantillon : 002ER685899_007

Référence labo	PM05852632	Échantillon conforme aux critères d'acceptation	Oui
Date du prélèvement	28/10/2023	Analyse réglementaire	Non
Auteur du prélèvement	MATHIS AUPETIT	Date d'analyse	16/11/2023
Type de prélèvement	Parois verticales intérieures et enduits - Cloisons légères ou préfabriquées - Jonction entre panneaux préfabriqués		
Zone de prélèvement	BVIL-ML_BVIL-MI-5L_007487_SA D'H.L.M. FRANCE LOIRE - Vol 5 (WC)		
Remarque concernant le prélèvement	Le client a demandé à n'analyser que les couches Bande Souple Beige, Enduit Effritable Blanc		

Phase	Couche	Description	MOLP			MET			Résultat
		Aspect, Texture, Couleur	Nb de préparations	Lame explorée(**)	Analyse	Attaque chimique	Nb de préparations	Grilles explorées(**)	Analyse
1	1	Peinture Effritable Multicolore	-	-	-	Acétone	1	2	BDJ
	2	Enduit Effritable Blanc	-	-	-				
	3	Papier Souple Fibreux Beige	1	1	HCQ				
	4	Enduit Effritable Blanc	-	-	-				
	5	Carton Souple Fibreux Marron	1	1	HCQ				
	6	Plâtre Effritable Blanc	-	-	-				
Nombre d'analyses nécessaires au rendu du résultat			2 MOLP			1 MET			

Remarque concernant l'analyse

Couches 2, 3, 4, 5, 6 non dissociables(***) analysées avec la couche 1.

Phase 1 non accréditée car comportant plus de 5 couches.

Analyse non réglementaire : Analyse non accréditée.



Référence échantillon : 002ER685899_008

Référence labo	PM05852633	Échantillon conforme aux critères d'acceptation	Oui
Date du prélèvement	28/10/2023	Analyse réglementaire	Oui
Auteur du prélèvement	MATHIS AUPETIT	Date d'analyse	15/11/2023
Type de prélèvement	Revêtement de sol - Revêtement de sol - Dalles plastiques		
Zone de prélèvement	BVIL-ML_BVIL-MI-5L_007487_SA D'H.L.M. FRANCE LOIRE - Vol 5 (WC)		
Remarque concernant le prélèvement	Rouge		
	Le client a demandé à n'analyser que la couche Revêtement Semi-dur Rouge		

Phase	Couche	Description	MOLP			MET			Résultat
		Aspect, Texture, Couleur	Nb de préparations	Lame	explorées(**)	Attaque chimique	Nb de préparations	Grilles explorées(**)	Présence d'amiante
1	1	Colle Souple Translucide	-	-	-	Acétone	1	2	NNG
2	2	Revêtement Dur Orange	-	-	-	Acétone	1	2	NNG
Nombre d'analyses nécessaires au rendu du résultat			0 MOLP			2 MET			

Remarque concernant l'analyse Couche non-analysée : Colle Bitumineux Noir

Référence échantillon : 002ER685899_009

Référence labo	PM05852634	Échantillon conforme aux critères d'acceptation	Oui
Date du prélèvement	28/10/2023	Analyse réglementaire	Oui
Auteur du prélèvement	MATHIS AUPETIT	Date d'analyse	15/11/2023
Type de prélèvement	Revêtement de sol - Revêtement de sol - Colle bitumeuse		
Zone de prélèvement	BVIL-ML_BVIL-MI-5L_007487_SA D'H.L.M. FRANCE LOIRE - Vol 5 (WC)		
Remarque concernant le prélèvement	Noire		
	Le client a demandé à n'analyser que la couche Colle Bitumineux Noir		

Phase	Couche	Description	MOLP			MET			Résultat
		Aspect, Texture, Couleur	Nb de préparations	Lame	explorées(**)	Attaque chimique	Nb de préparations	Grilles explorées(**)	Présence d'amiante
1	1	Colle Bitumineux Noir	-	-	-	Acétone, Chloroforme	1	2	NNG
	2	Ragréage Dur Gris	-	-	-				
Nombre d'analyses nécessaires au rendu du résultat			0 MOLP			1 MET			

Remarque concernant l'analyse Couche 2 non dissociable(***) analysée avec la couche 1.

Référence échantillon : 002ER685899_010

Référence labo	PM05852635	Échantillon conforme aux critères d'acceptation	Oui
Date du prélèvement	28/10/2023	Analyse réglementaire	Oui
Auteur du prélèvement	MATHIS AUPETIT	Date d'analyse	15/11/2023
Type de prélèvement	Revêtement de sol - Revêtement de sol - Ragréage		
Zone de prélèvement	BVIL-ML_BVIL-MI-5L_007487_SA D'H.L.M. FRANCE LOIRE - Vol 5 (WC)		
Remarque concernant le prélèvement	Gris		
	Le client a demandé à n'analyser que la couche Ragréage Dur Gris		

Phase	Couche	Description	MOLP			MET			Résultat
		Aspect, Texture, Couleur	Nb de préparations	Lame	explorées(**)	Attaque chimique	Nb de préparations	Grilles explorées(**)	Présence d'amiante
1	1	Ragréage Dur Gris	-	-	-	Acétone	1	2	NNG
Nombre d'analyses nécessaires au rendu du résultat			0 MOLP			1 MET			

Remarque concernant l'analyse Couche non-analysée : Colle Bitumineux Noir

Référence échantillon : 002ER685899_011

Référence labo	PM05852636	Échantillon conforme aux critères d'acceptation	Oui
Date du prélèvement	28/10/2023	Analyse réglementaire	Oui
Auteur du prélèvement	MATHIS AUPETIT	Date d'analyse	15/11/2023
Type de prélèvement	Revêtement de mur - Revêtement de mur - Peinture de plinthe		
Zone de prélèvement	BVIL-ML_BVIL-MI-5L_007487_SA D'H.L.M. FRANCE LOIRE - Vol 6 (autre local privatif)		
Remarque concernant le prélèvement	Blanc		
	Le client a demandé à n'analyser que la couche Peinture Effritable Blanc		

Phase	Couche	Description	MOLP			MET			Résultat
		Aspect, Texture, Couleur	Nb de préparations	Lame	explorées(**)	Attaque chimique	Nb de préparations	Grilles explorées(**)	Présence d'amiante
1	1	Peinture Effritable Blanc	-	-	-	Acétone	1	2	NNG
	2	Enduit Effritable Blanc	-	-	-				
Nombre d'analyses nécessaires au rendu du résultat			0 MOLP			1 MET			

Remarque concernant l'analyse Couche 2 non dissociable(***) analysée avec la couche 1.

Couche non-analysée : Bois Dur Fibreux Marron



Référence échantillon : 002ER685899_012

Référence labo	PM05852637	Échantillon conforme aux critères d'acceptation	Oui
Date du prélèvement	28/10/2023	Analyse réglementaire	Oui
Auteur du prélèvement	MATHIS AUPETIT	Date d'analyse	15/11/2023
Type de prélèvement	Revêtement de sol - Revêtement de sol - Lés plastiques avec sous-couche		
Zone de prélèvement	BVIL-ML_BVIL-MI-5L_007487_SA D'H.L.M. FRANCE LOIRE - Vol 3 (séjour)		
Remarque concernant le prélèvement	Blanc		

Phase	Couche	Description	MOLP			MET			Résultat
		Aspect, Texture, Couleur	Nb de préparations	Lame explorée(**)	Analyste	Nb de préparations	Grilles explorées(**)	Analyste	Présence d'amiante
1	1	Revêtement Souple Beige	-	-	-	1	2	NNG	Non détecté ●
2	2	Colle Souple Jaune	-	-	-	1	2	NNG	Non détecté ●
Nombre d'analyses nécessaires au rendu du résultat			0 MOLP			2 MET			

Remarque concernant l'analyse RAS

Référence échantillon : 002ER685899_013

Référence labo	PM05852638	Échantillon conforme aux critères d'acceptation	Oui
Date du prélèvement	28/10/2023	Analyse réglementaire	Oui
Auteur du prélèvement	MATHIS AUPETIT	Date d'analyse	15/11/2023
Type de prélèvement	Revêtement de mur - Revêtement de mur - Colle de carrelage (faïence)		
Zone de prélèvement	BVIL-ML_BVIL-MI-5L_007487_SA D'H.L.M. FRANCE LOIRE - Vol 4 (cuisine)		
Remarque concernant le prélèvement	Blanc		
	Le client a demandé à n'analyser que la couche Colle Dur Beige		

Phase	Couche	Description	MOLP			MET			Résultat
		Aspect, Texture, Couleur	Nb de préparations	Lame explorée(**)	Analyste	Nb de préparations	Grilles explorées(**)	Analyste	Présence d'amiante
1	1	Colle Dur Beige	-	-	-	1	2	NNG	Non détecté ●
	2	Peinture Effritable Beige	-	-	-				
Nombre d'analyses nécessaires au rendu du résultat			0 MOLP			1 MET			

Remarque concernant l'analyse Couche 2 non dissociable(***) analysée avec la couche 1.

Couche non-analysée : Faïence Dur Blanc

Référence échantillon : 002ER685899_014

Référence labo	PM05852639	Échantillon conforme aux critères d'acceptation	Oui
Date du prélèvement	28/10/2023	Analyse réglementaire	Oui
Auteur du prélèvement	MATHIS AUPETIT	Date d'analyse	15/11/2023
Type de prélèvement	Revêtement de sol - Revêtement de sol - Lés plastiques avec sous-couche		
Zone de prélèvement	BVIL-ML_BVIL-MI-5L_007487_SA D'H.L.M. FRANCE LOIRE - Vol 8 (dégagement)		
Remarque concernant le prélèvement	Rose		
	Le client a demandé à n'analyser que les couches Revêtement Souple Rose, Colle Souple Jaune		

Phase	Couche	Description	MOLP			MET			Résultat
		Aspect, Texture, Couleur	Nb de préparations	Lame explorée(**)	Analyste	Nb de préparations	Grilles explorées(**)	Analyste	Présence d'amiante
1	1	Revêtement Souple Rose	-	-	-	1	2	NNG	Non détecté ●
2	2	Colle Souple Jaune	-	-	-	1	2	NNG	Non détecté ●
Nombre d'analyses nécessaires au rendu du résultat			0 MOLP			2 MET			

Remarque concernant l'analyse Couche non-analysée : Bois Dur Fibreux Marron



Référence échantillon : 002ER685899_015

Référence labo	PM05852640	Échantillon conforme aux critères d'acceptation	Oui
Date du prélèvement	28/10/2023	Analyse réglementaire	Oui
Auteur du prélèvement	MATHIS AUPETIT	Date d'analyse	15/11/2023
Type de prélèvement	Revêtement de sol - Revêtement de sol - Lés plastiques avec sous-couche		
Zone de prélèvement	BVIL-ML_BVIL-MI-5L_007487_SA D'H.L.M. FRANCE LOIRE - Vol 13 (SDB)		
Remarque concernant le prélèvement	Blanc		

Le client a demandé à n'analyser que les couches Revêtement Souple Blanc, Colle Souple Jaune

Phase	Couche	Description	MOLP			MET			Résultat
		Aspect, Texture, Couleur	Nb de préparations	Lame	Analyste	Nb de préparations	Grilles	Analyste	Présence d'amiante
1	1	Revêtement Souple Blanc	-	-	-	1	2	NNG	Non détecté ●
2	2	Colle Souple Jaune	-	-	-	1	2	NNG	Non détecté ●
	3	Bois Dur Fibreux Marron	-	-	-				
Nombre d'analyses nécessaires au rendu du résultat			0 MOLP			2 MET			

Remarque concernant l'analyse : Couche 3 non dissociable(***) analysée avec la couche 2.

Référence échantillon : 002ER685899_016

Référence labo	PM05852641	Échantillon conforme aux critères d'acceptation	Oui
Date du prélèvement	28/10/2023	Analyse réglementaire	Oui
Auteur du prélèvement	MATHIS AUPETIT	Date d'analyse	15/11/2023
Type de prélèvement	Revêtement de mur - Revêtement de mur - Colle de carrelage (faïence)		
Zone de prélèvement	BVIL-ML_BVIL-MI-5L_007487_SA D'H.L.M. FRANCE LOIRE - Vol 13 (SDB)		
Remarque concernant le prélèvement	Blanc		

Le client a demandé à n'analyser que la couche Colle Dur Beige

Phase	Couche	Description	MOLP			MET			Résultat
		Aspect, Texture, Couleur	Nb de préparations	Lame	Analyste	Nb de préparations	Grilles	Analyste	Présence d'amiante
1	1	Colle Dur Beige	-	-	-	1	2	NNG	Non détecté ●
	2	Peinture Effritable Orange	-	-	-				
	3	Enduit Effritable Beige	-	-	-				
Nombre d'analyses nécessaires au rendu du résultat			0 MOLP			1 MET			

Remarque concernant l'analyse : Couches 2, 3 non dissociables(***) analysées avec la couche 1.
Couche non-analysée : Faïence Dur Blanc
Couches 1, 2, 3 : Présence de particules minérales allongées (fibres minérales de diamètre inférieur à 3 µm) dont la morphologie est différente de celle des fibres d'amiante.

Référence échantillon : 002ER685899_017

Référence labo	PM05852642	Échantillon conforme aux critères d'acceptation	Oui
Date du prélèvement	28/10/2023	Analyse réglementaire	Oui
Auteur du prélèvement	MATHIS AUPETIT	Date d'analyse	15/11/2023
Type de prélèvement	Façades - Murs - Enduit ciment		
Zone de prélèvement	BVIL-ML_BVIL-MI-5L_007487_SA D'H.L.M. FRANCE LOIRE - Vol 1 (Façade)		
Remarque concernant le prélèvement	RAS		

Phase	Couche	Description	MOLP			MET			Résultat
		Aspect, Texture, Couleur	Nb de préparations	Lame	Analyste	Nb de préparations	Grilles	Analyste	Présence d'amiante
1	1	Peinture Effritable Blanc	-	-	-	1	2	NNG	Non détecté ●
	2	Enduit Effritable Blanc	-	-	-				
	3	Béton Dur Gris	-	-	-				
Nombre d'analyses nécessaires au rendu du résultat			0 MOLP			1 MET			

Remarque concernant l'analyse : Couches 2, 3 non dissociables(***) analysées avec la couche 1.
Couches 1, 2, 3 : Présence de particules minérales allongées (fibres minérales de diamètre inférieur à 3 µm) dont la morphologie est différente de celle des fibres d'amiante.



Référence échantillon : 002ER685899_018

Référence labo	PM05852643	Échantillon conforme aux critères d'acceptation	Oui
Date du prélèvement	28/10/2023	Analyse réglementaire	Oui
Auteur du prélèvement	MATHIS AUPETIT	Date d'analyse	15/11/2023
Type de prélèvement	Revêtement de sol - Revêtement de sol - Chape maigre		
Zone de prélèvement	BVIL-ML_BVIL-MI-5L_007487_SA D'H.L.M. FRANCE LOIRE - Vol 7 (Garage)		
Remarque concernant le prélèvement	RAS		

Phase	Couche	Description	MOLP			MET			Résultat
			Nb de préparations	Lame explorées(**)	Analyste	Nb de préparations	Grilles explorées(**)	Analyste	
1	1	Mortier Dur Gris	-	-	-	-	1	2	NNG
Aspect, Texture, Couleur						Attaque chimique			Présence d'amiante
						Acétone			Non détecté

Nombre d'analyses nécessaires au rendu du résultat

0 MOLP

1 MET

Remarque concernant l'analyse RAS

Référence échantillon : 002ER685899_019

Référence labo	PM05852644	Échantillon conforme aux critères d'acceptation	Oui
Date du prélèvement	28/10/2023	Analyse réglementaire	Oui
Auteur du prélèvement	MATHIS AUPETIT	Date d'analyse	15/11/2023
Type de prélèvement	Parois verticales intérieures et enduits - Murs et cloisons - Enduits ciment		
Zone de prélèvement	BVIL-ML_BVIL-MI-5L_007487_SA D'H.L.M. FRANCE LOIRE - Vol 7 (Garage)		
Remarque concernant le prélèvement	RAS		

Phase	Couche	Description	MOLP			MET			Résultat
			Nb de préparations	Lame explorées(**)	Analyste	Nb de préparations	Grilles explorées(**)	Analyste	
1	1	Mortier Dur Gris	-	-	-	-	1	2	NNG
Aspect, Texture, Couleur						Attaque chimique			Présence d'amiante
						Acétone			Non détecté

Nombre d'analyses nécessaires au rendu du résultat

0 MOLP

1 MET

Remarque concernant l'analyse RAS

Référence dossier: RSC012023674329

Nombre TOTAL d'analyses MOLP et META réalisées sur l'ensemble des échantillons : 8 MOLP et 23 MET

Nombre TOTAL des analyses rendues sous accréditations Cofrac : 19/23

(*) Pour être optiquement observable, une fibre doit avoir une largeur supérieure à 0.2 µm

(**) Lames explorées/Grilles explorées = Toutes lames/grilles de préparation ayant fait l'objet de vérification de leur conformité avant de procéder à la lecture

(***) La prise d'essai ne permet pas la dissociation des couches car il existe un risque de contamination entre les couches (couches en vrac ou couches fines)

Analyste

Marion Gauin Thimon



Accréditation
N°1-6940
Portée
Disponible sur
www.cofrac.fr

L'accréditation de la section essais du Cofrac atteste de la compétence des laboratoires pour les seuls essais couverts par l'accréditation.

Les essais rapportés dans ce document et identifiés par le symbole «●» sont couverts par l'accréditation.

Ce rapport ne concerne que les échantillons soumis à l'essai. Les résultats s'appliquent à l'échantillon analysé tel qu'il a été reçu.

La reproduction de ce rapport d'essai n'est autorisée que sous sa forme intégrale.

Les échantillons sont archivés pour une durée de 6 mois à réception au laboratoire. Les grilles d'observation au microscope sont archivées pendant une durée de trois ans.

Les données et informations relatives à l'essai ainsi que les rapports sont conservés pendant une durée de dix ans.

(1) aucune fibre d'amiante n'a été détectée, l'échantillon objet de l'essai peut éventuellement renfermer une teneur en fibre d'amiante optiquement observable inférieure à la limite de détection

(2) aucune fibre d'amiante n'a été détectée, l'échantillon objet de l'essai peut éventuellement renfermer une teneur en fibre d'amiante inférieure à la limite de détection



AC ENVIRONNEMENT - 16 rue Marcel Vigneron - 94110 Arcueil - Fax : 09 81 40 98 73
SIRET : 441 355 914 00264 - N° de TVA Intracommunautaire : FR03441355914 - Code APE : 7120B
Assurée par HDI Global SE N°76208471-30015 (date de validité : du 01/01/2023 au 31/12/2023)

Tél. : 01 58 07 07 20
labs@ac-environnement.fr

L.MO.F 07.8 V8

PAGE 7 / 7